



Europska unija



Ministarstvo
znanosti,
obrazovanja
i sporta



Projekt: Modernizacija i proširenje znanstveno-istraživačke
djelatnosti Kliničkog zavoda za kemiju
pri KBC Sestre milosrdnice

Projekt opreme i tehnološki projekt



ANA BOLJAJ
OVLAŠTENA ARHITEKTICA
A 3927



Projekt je sufinancirala Europska unija iz Europskog fonda za regionalni razvoj.
(RC.2.2.10-0006)

“Ulaganje u budućnost.”

Sadržaj ove publikacije isključiva je odgovornost Kliničkog bolničkog centra Sestre milosrdnice, Zagreb.



NAZIV PROJEKTA:

ADAPTACIJA DIJELA KLINIČKOG ZAVODA ZA KEMIJU KBCSM

u sklopu infrastrukturnog projekta „Modernizacija i proširenje znanstveno istraživačke djelatnosti Kliničkog zavoda za kemiju pri KBC-u Sestre milosrdnice“

FAZA IZRADE

PROJEKT OPREME

GRAĐEVINA:

KLINIČKI ZAVOD ZA KEMIJU, DIO PRIZEMLJA ZGRADE BR. 31

LOKACIJA:

VINOGRADSKA CESTA 29, KBC SESTRE MILOSRDNICE, ZAGREB
K.Č.BR.2594/1, K.O. ČRNOMEREC

OZNAKA PROJEKTA:

04/16

ZOP:

VLAB

NARUČITELJ PROJEKTA:

KLINIČKI BOLNIČKI CENTAR SESTRE MILOSRDNICE, ZAGREB
VINOGRADSKA CESTA 29, 10000 ZAGREB, OIB 84924656517

IZVRŠITELJ PROJEKTA:

ANINA D.O.O. ZA ARHITEKTURU
LJUDEVITA GAJA 24, 47250 DUGA RESA, OIB: 23337136890

GLAVNI PROJEKTANT:

ANA BOLJAR, D.I.A.



ANA BOLJAR
dipl.ing. arh.
OVLAŠTENA ARHITEKTICA
A 1027

PROJEKTANT SURADNIK:

ISKRA KIRIN, D.I.A.

DIREKTOR:

ANA BOLJAR, D.I.A.

ANINA d.o.o.
Duga Resa

DUGA RESA, RUJAN 2016.

SADRŽAJ:

TEKSTUALNI DIO:

1. TEHNIČKI OPIS

1.1 UVOD	2
1.2 OPIS LABORATORIJSKE OPREME PO PROSTORIJAMA	3
1.3 INSTALACIJE	6
1.4 KONSTRUKCIJA I MATERIJALI	6

GRAFIČKI DIO:

2. GRAFIČKI PRILOZI

2.1 tlocrt opremanja, M 1:100	7
2.2 detaljni nacrti: Prostorija A, M 1:50	8
2.3 detaljni nacrti: Prostorija A, M 1:50	9
2.4 detaljni nacrti: Prostorija B, M 1:50	10
2.5 detaljni nacrti: Prostorija B, M 1:50	11
2.6 detaljni nacrti: Prostorija C, M 1:50	12
2.7 detaljni nacrti: Prostorija D i E, M 1:50	13
2.8 detaljni nacrti: Prostorija D i E, M 1:50	14
2.9 detaljni nacrti: Prostorija F, M 1:50	15
2.10 detaljni nacrti: Prostorija J, M1: 50	16
2.11 detaljni nacrti: Prostorija K, M 1:50	17
2.12 detaljni nacrti: Prostorija P, M 1:50	18
2.13 detaljni nacrti: Prostorija P, M 1:50	19
2.14 detaljni nacrti: Prostorija O, M 1:50.....	20
2.15 sheme namještaja, M 1:25	21-63

1. TEHNIČKI OPIS

1.1 UVOD

Projekt opreme sastavni je dio projektne dokumentacije za adaptaciju dijela prostorija Kliničkog zavoda za kemiju, smještenog u sklopu Kliničkog bolničkog centra Sestre milosrdnice u Zagrebu, na k.č.br. 2594/1, k.o. Črnomerec, u ulici Vinogradska cesta 29.

Adaptacija zahvaća dio etaže prizemlja zgrade u kojoj je smješten Klinički zavod za kemiju, ukupne netto površine 298,14 m².

Postojeći namještaj koji se trenutno nalazi u radnim prostorima zavoda nužno je zamijeniti novom opremom jer, osim što je dotrajavao, većina materijala od kojih je namještaj izrađen ne odgovara današnjim higijenskim zahtjevima laboratorijskog rada, namještaj je dotrajavao te uglavnom nije prilagođen pojedinim laboratorijskim procesima, tako da je, na primjer, pri nekim uređajima nemoguće sjesti ili ne postoji dostatna radna ploha potrebna za prateći rad pojedinog uređaja.

Ovim projektom opreme definirano je opremanje svih prostorija unutar predmetnog zahvata. Obuhvaća tlocrte prostorija s pogledima na zidove na kojima se predviđa laboratorijska oprema.

Oprema se u najvećem dijelu sastoji od laboratorijskih pulteva visine 90cm s pripadajućim podpultnim i zidnim elementima. Sve prostorije su opremljene umivaonicima i/ili laboratorijskim sudoperima.

Svaki element projektirane opreme u tlocrtu detaljnog nacrtu (M1:50) pojedine prostorije ima oznaku te zaseban nacrt s mjerama i opisima u sklopu shema namještaja (M1:25), koje su sastavni dio ovog projekta opreme.

Svi uređaji koji će se instalirati na pulteve unutar predmetnog zahvata obrađeni su i ucrtani na svojim pozicijama unutar Elaborata tehničko-tehnološkog rješenja.

Prostorija A.	: laboratorij imunokemije i imunokemije:	P= 38,46 m ²
Prostorija Ax.	: Hydrasis i Hyris:	P= 3,90 m ²
Prostorija Ay.	: čitači i ispirajući Elisa; i pipetiranje:	P= 4,14 m ²
Prostorija Az.	: Phadie; Inkubator:	P= 3,91 m ²
Prostorija B.	: laboratorij molekularne biologije:	P= 38,03 m ²
Prostorija Bx.	: izolacija DNA:	P= 5,98 m ²

Prostorija By.	: Laminar; sekvencioniranje:	P= 5,99 m ²
Prostorija C.	: HPLC lab:	P= 10,84 m ²
Prostorija D.	: radna soba 1:	P= 14,84 m ²
Prostorija E.	: radna soba 2:	P= 13,23 m ²
Prostorija F.	: hladna soba:	P= 4,88 m ²
Prostorija G.	: tamna soba:	P= 2,65 m ²
Prostorija G'.	: generator HPLC uređaja:	P= 1,62 m ²
Prostorija H.	: prolaz:	P= 18,32 m ²
Prostorija I.	: server soba:	P= 7,52 m ²
Prostorija J.	: praonica:	P= 11,88 m ²
Prostorija K.	: radna soba:	P= 6,27 m ²
Prostorija L.	: "hitni" tuš:	P= 1,42 m ²
Prostorija M.	: sanitarije:	P= 4,57 m ²
Prostorija N.	: radna soba 3:	P= 10,71 m ²
Prostorija O.	: radna soba 4:	P= 7,01 m ²
Prostorija P.	: urinski laboratorij:	P= 13,75 m ²
Prostorija P'.	: urinski laboratorij:	P= 10,00 m ²
Prostorija R.I	: hodnik I. :	P= 8,14 m ²
Prostorija R.II	: hodnik II. :	P= 16,18 m ²
Prostorija R.III	: hodnik III. :	P= 14,57 m ²
Prostorija R.IV	: hodnik IV. :	P= 6,03 m ²
Prostorija R.V	: hodnik V. :	P=13,30 m ²
UKUPNO		P=298,14 m ²

1.2 OPIS LABORATORIJSKE OPREME PO PROSTORIJAMA

PROSTORIJA A (+ Ax, Ay, Az): U sklopu laboratorija imunologije i imunokemije formirane su tri manje radne prostorije (**prostorija Ax, Ay, Az**) i jedan cjeloviti veći radni prostor (**prostorija A**).

U prostorijama se predviđaju laboratorijski pultevi visine 90cm, u dvije različite širine od 70 i 75cm.

Materijal svih pulteva je melaminska postforming ploča debljine 28mm. Pozicije podpultnih elemenata ucrtane su na detaljnim nacrtima pojedinačnih prostorija, a predviđene su tri različite širine od 30, 60 i 120cm, visine 85cm. Gornji elementi se sastoje od modula širine 60cm, visine 70cm. Njihov broj ovisi o veličini slobodne površine na zidovima prostorije.

Osim opisanog namještaja u laboratoriju su smještena 2 podpultna hladnjaka, 2 podpultne ledenice te laboratorijski sudoper.

PROSTORIJA B (+ Bx, By): U sklopu laboratorija molekularne biologije formirane su dvije manje radne prostorije (**prostorija Bx, By**) i jedan cjeloviti veći radni prostor (**prostorija B**).

U prostorijama se predviđaju laboratorijski pultevi visine 90cm širine 70cm.

Materijal svih pulteva je melaminska postforming ploča debljine 28mm. Pozicije podpultnih elemenata ucrtane su na tlocrtima pojedinačnih prostorija, a predviđene su tri različite širine od 30, 60 i 130cm, visine 85cm. Gornji elementi se sastoje od modula širine 60cm, visine 70cm. Njihov broj ovisi o veličini slobodne površine na zidovima prostorije. Osim opisanog namještaja u laboratoriju je smješten 1 podpultni hladnjak, 1 podpultna ledenica te laboratorijski sudoper.

PROSTORIJA C: Prostorija je predviđena za smještaj i rad na HPLC uređaju. Opremljena je s dva stola od kojih je jedan laboratorijski pult visine 90cm i širine 70cm, a drugi je radni stol visine 75cm te širine 70cm.

Materijal pulta i stola je melaminska postforming ploča debljine 28mm. Pozicije podpultnih elemenata ucrtane su na tlocrtima pojedinačnih prostorija, a predviđen je jedan element širine 60cm, visine 85cm. Gornji elementi se sastoje od modula širine 60cm, visine 70cm. Njihov broj ovisi o veličini slobodne površine na zidovima prostorije. Osim opisanog namještaja u laboratoriju je smješten 1 hladnjak i 1 laboratorijski sudoper.

PROSTORIJA D i E: Radna soba 1 i radna soba 2 imaju po 3 radna mjesta. Svaka je opremljena s dva radna stola visine 75cm, širine 70cm.

Materijal stolova je melaminska postforming ploča debljine 28mm. Pozicije podpultnih elemenata ucrtane su na tlocrtima pojedinačnih prostorija, a predviđene su širine od 30 i 60 cm, visine 70cm. Gornji elementi se sastoje od modula širine 60cm, visine 70cm. Njihov broj ovisi o veličini slobodne površine na zidovima prostorije. Osim opisanog namještaja u svakoj radnoj sobi smješten je 1 umivaonik i 1 mini hladnjak.

PROSTORIJA F: 'Hladna soba' prostorija je koja je u cjelosti hladjena na +4°C. Opremljena je tipskim policama dubine 30cm, dužine 120cm u pocinčanoj izvedbi zbog otpornosti na vlagu. Police se postavljaju cijelom dužinom slobodnog zida. Najniža polica je na visini od cca 20cm a najviša na visini od cca 200cm.

PROSTORIJA G: 'Tamna soba' prostorija je opremljena plitkim stolom dubine 40cm, visine 75cm, na kojem se nalaze dva mikroskopa. Na kraćem zidu prostorije smješten je drugi plitki stol dubine 40cm, na kojem stoji

vaga. Obje plohe pričvršćene su direktno na zid pomoću čelične potkonstrukcije, kako bi se dodatno osigurala kruta i nepomična radna ploha potrebna za korištenje navedenih instrumenata.

PROSTORIJA H: Prolaz koji spaja dijelove Zavoda, zadržava svoju funkciju komunikacije i prolazne prostorije. U njemu su većim dijelom smešteni frižideri. Od opreme u toj prostoriji predviđa se arhivni ormar s policama visine 200cm i dužine 90cm.

Osim opisanog namještaja u prostoriji je smješten 1 umivaonik.

PROSTORIJA I: Server soba i dalje ostaje tehnička prostorija za informatičkom opremom. Oprema se radnim stolom visine 75cm, dubine 70cm. Osim stolova, u sobi se predviđa smještanje dva postojeća metalna ormara koji su trenutno u upotrebi.

PROSTORIJA J: U novoj praonici izvodi se zidani pult koji se obalže keramičkim pločicama unutar koje su ugrađena tri laboratorijska sudopera. Ispod sudopera nalaze se kante za smeće za razvrstani otpad. Na bočnom zidu nalazi se pomoćni preklopni stol dužine 80cm. Osim opisanog namještaja u prostoriji je smješten hladnjak, sušilo (postojeće), perilica i perilica za pipete (postojeća).

PROSTORIJA K: Radna soba 3 predviđena je za jednog korisnika i opremljena je radnim stolom dubine 70cm, visine 75cm. Pored njega nalazi se ormar visine 240cm sa donjom zonom otvorenih polica. Fronte ormara su staklene. Nasuprot stola nalazi se klupa dubine 50cm. Gornji elementi se sastoje od modula širine 60cm, visine 70cm. Njihov broj ovisi o veličini slobodne površine na zidovima prostorije (predviđeni su na jednom zidu). Osim opisanog namještaja u prostoriji je smješten 1 mini hladnjak i 1 umivaonik.

PROSTORIJA N: Radna soba 4 opremljena je radnim stolom dubine 70cm, visine 75cm. Nasuprot stola predviđena je postava postojećeg kreveta za odmor zaposlenika za vrijeme dežurstva.

PROSTORIJA P: Laboratorij za analizu urina opremljen je laboratorijskim pultevima visine 90cm, širine 70cm. Materijal svih pulteva je melaminska postforming ploča debljine 28mm. Pozicije podpultnih elemenata ucrtane su na tlocrtima pojedinačnih prostorija, a predviđene su dvije različite širine od 30 i 60 cm, visine 85cm. Zbog nedostatne širine prostorije, radni pult na kojem se nalazi fazni mikroskop izrađuje se kao zaseban samostojeći element dubine 50cm, visine 90cm, s djelomično zatvorenim podpultnim prostorom. Gornji elementi se sastoje od modula širine 60cm, visine 70cm. Njihov broj ovisi o veličini slobodne površine

na zidovima prostorije. Osim opisanog namještaja u prostoriji su smještena 2 podpultna hladnjaka, digestor, deionizator vode s pripadajućim predfilterom, 1 umivaonik i 1 laboratorijski sudoper.

PROSTORIJA R.I: Hodnik I formiran je kao predprostor laboratorija, u kojem su smještena dva umivaonika i ormarić za higijenske potrepštine.

PROSTORIJA R.II I R.III: Hodnici II. I III. zadržavaju samo komunikacijsku funkciju.

PROSTORIJA R.IV: U hodniku IV smješten je ormar za potrošni materijal.

PROSTORIJA R.V: U hodniku V smještena su 2 samostojeća hladnjaka i nema druge opreme.

1.3 INSTALACIJE

ELEKTROINSTALACIJE:

Postojeći sustav elektroinstalacija u potpunosti će se zamijeniti novim. Nove mikropozicije utičnica, prekidača i mrežnih priključaka predviđaju se na pozicijama iznad i ispod pulteva i stolova. Utičnice iznad pulteva namjenjene su uređajima koji se na pulteve postavljaju, a one ispod se koriste za priključivanje informatičke opreme i frižidera.

GRIJANJE:

Pozicije radijatora u nekim su prostorijama promjenjene: u slučaju kada smetaju predviđenoj opremi. Zadržavaju se postojeći radijatori u svim prostorijama osim praonice i hitnog tuša. U tim prostorijama se predviđa ugradnja novih cijevnih kupaonskih rešetkastih radijatora.

1.1.4 KONSTRUKCIJA I MATERIJALI

Konstrukcija radnih stolova i laboratorijskih pulteva osigurava podnošenje opterećenja koje nastaje na njima nakon postavljanja svih uređaja.

Svi materijali od kojih je oprema izrađena primjereni su tipu poslova koji se na njoj obavljaju.

2. GRAFIČKI PRILOZI

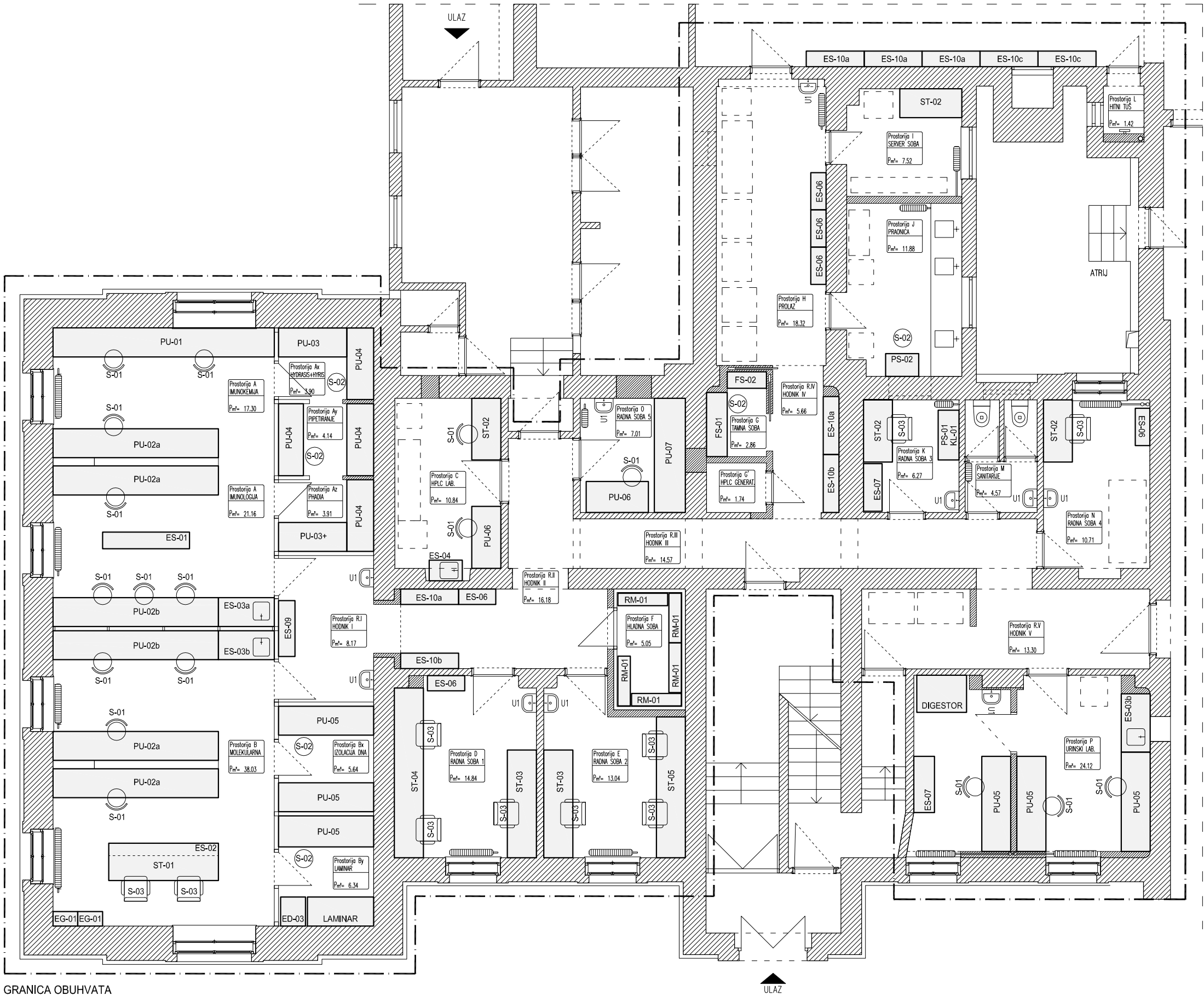

LEGENDA OZNAKA	
ED:	element donji
EG:	element gornji
ES:	element samostojeći
NR:	nosač računala
ST:	radni stol
PU:	laboratorijski pult
PS:	preklopni stol
FS:	fiksni stol
RM:	regalni modul
S:	stolica
U:	umivaonik
F:	frižider
L:	ledenica
SPL:	sanitarna ploča

NAZIV PROJEKTA:	ADAPTACIJA DIJELA KLINIČKOG ZAVODA ZA KEMIJU KBSCM	NARUČITELJ:	Klinički Bolnički Centar 'SESTRE MILOSRDNICE' Vinogradska cesta 29, 10000 Zagreb	FAZA IZRADE:	PROJEKT OPREME
GRAĐEVINA:	KLINIČKI ZAVOD ZA KEMIJU prizemlje zgrade br. 31	IZVRŠITELJ:	ANINA D.O.O. ZA ARHITEKTURU GAJEVA 24, DUGA RESA	SADRŽAJ LISTA:	TLOCRT OPREMANJA
LOKACIJA:	VINOGRADSKA CESTA 29, KBC Sestre milosrdnice k.č.br.2594/1, k.o. Črnomerec	GLAVNI PROJEKTANT:	ANA BOLJAR, d.i.a.	MJ: 1:100	
		SURADNIK:	ISKRA KIRIN, d.i.a.	ZOP: VLAB	RUJAN 2016
					LIST: 07

PRESJEK 1

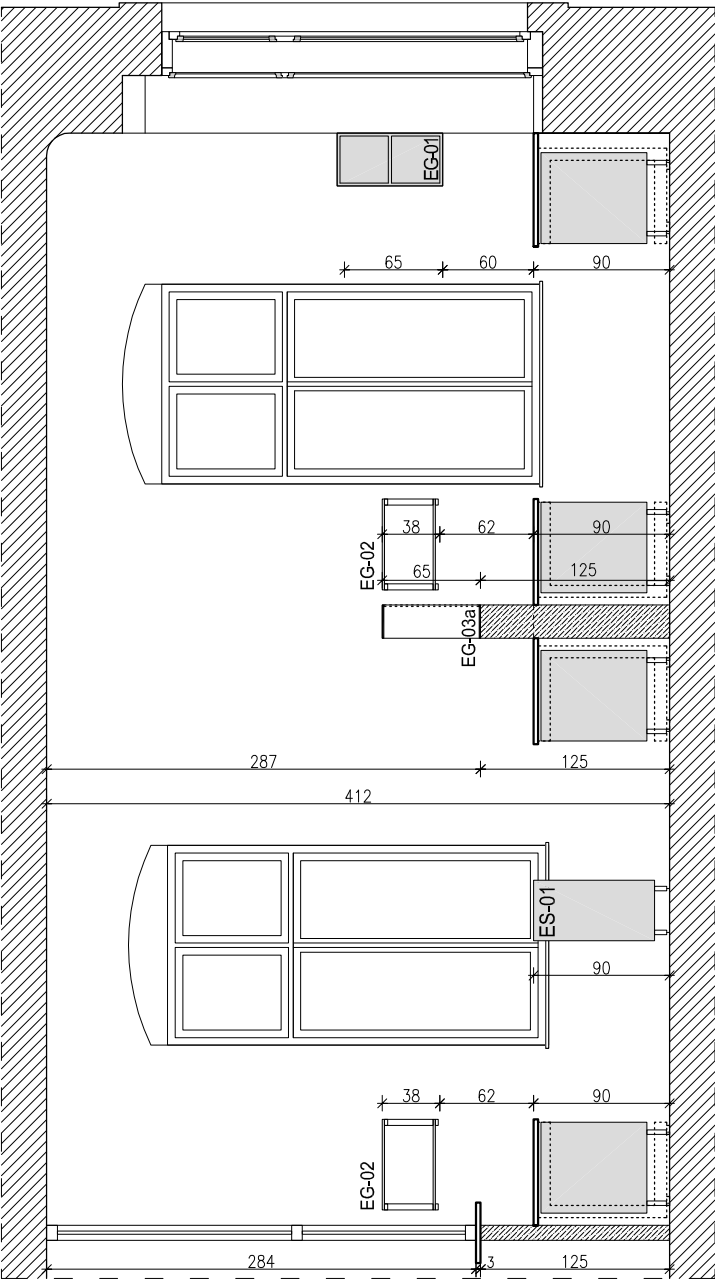

TLOCRT

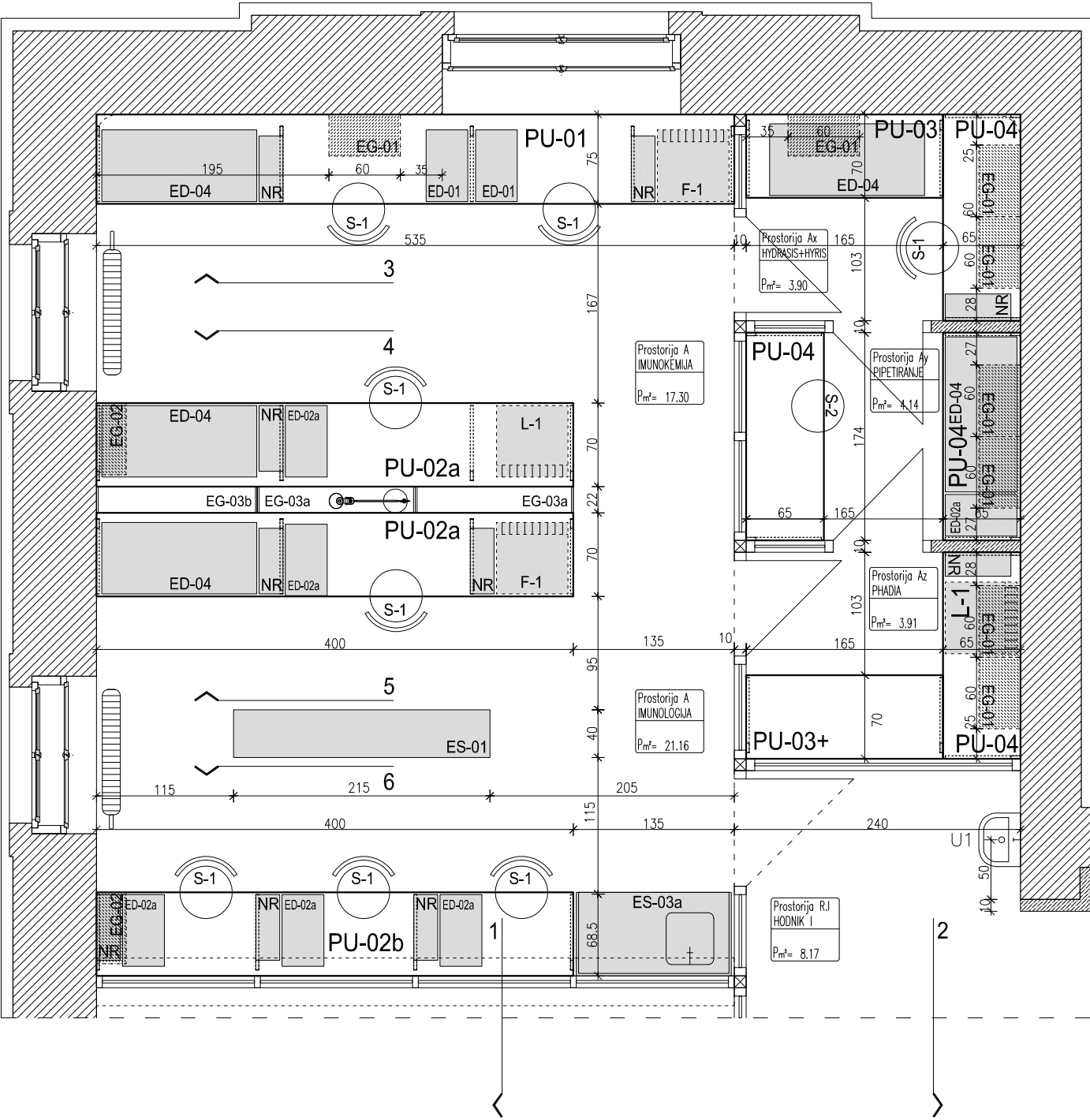

PRESJEK 2

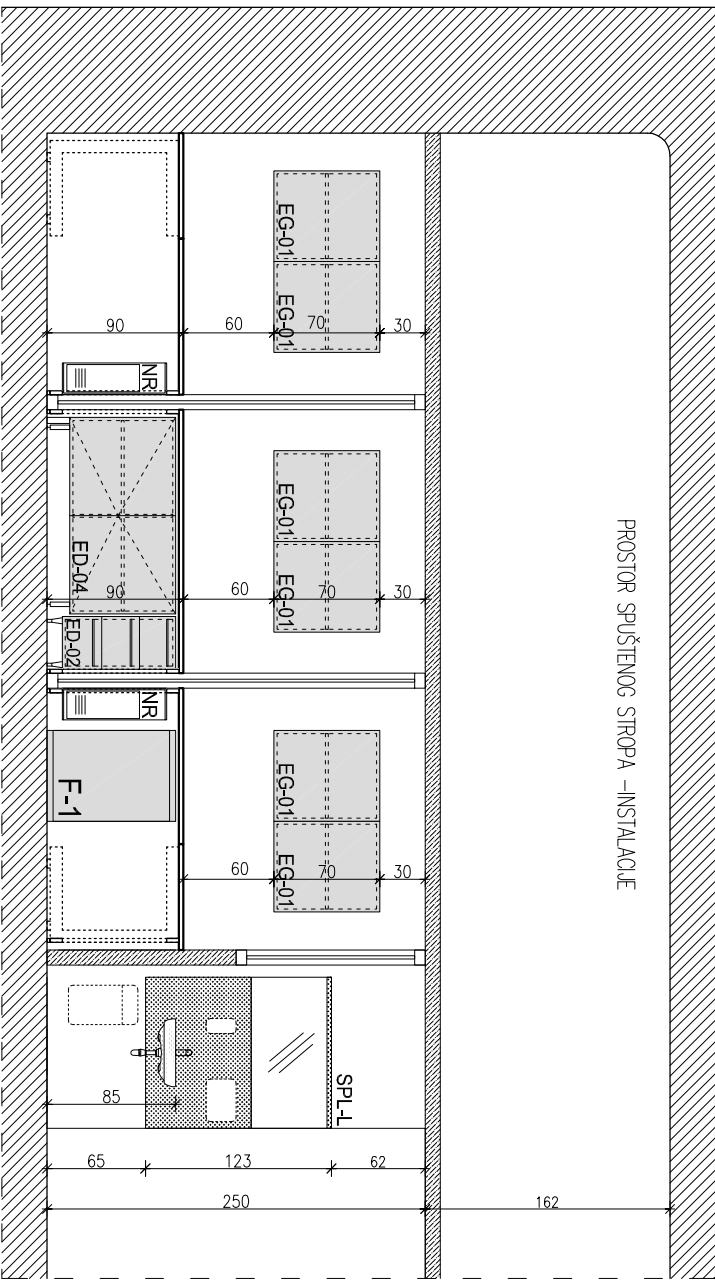

LEGENDA OZNAKA	
ED:	element donji
EG:	element gornji
ES:	element samostojeći
NR:	nosač računala
ST:	radni stol
PU:	laboratorijski pult
PS:	preklopni stol
FS:	fiksni stol
RM:	regalni modul
S:	stolica
U:	umivaonik
F:	frižider
L:	ledenica
SPL:	sanitarna ploča

HEMA
POLOŽAJA
PROSTORIJE



NAZIV PROJEKTA:	ADAPTACIJA DIJELA KLINIČKOG ZAVODA ZA KEMIJU KBCSM	NARUČITELJ:	Klinički Bolnički Centar 'SESTRE MILOSRDNICE' Vinogradska cesta 29, 10000 Zagreb	FAZA IZRADE:	PROJEKT OPREME
GRAĐEVINA:	KLINIČKI ZAVOD ZA KEMIJU prizemlje zgrade br. 31	IZVRŠITELJ:	ANINA d.o.o. ZA ARHITEKTURU GAJEVA 24, DUGA RESA	SADRŽAJ LISTA:	TLOCRT; PRESJEK 1;2 A-IMUNOLOGIJA/IMUNOKEMIJA
LOKACIJA:	VINOGRADSKA CESTA 29, KBC Sestre milosrdnice k.č.br.2594/1, k.o. Črnomerec	GLAVNI PROJEKTANT:	ANA BOLJAR, d.i.a.	MJ:	1:50
		SURADNIK:	ISKRA KIRIN, d.i.a.	ZOP:	VLAB
				RUJAN 2016	LIST: 08

PRESJEK 3

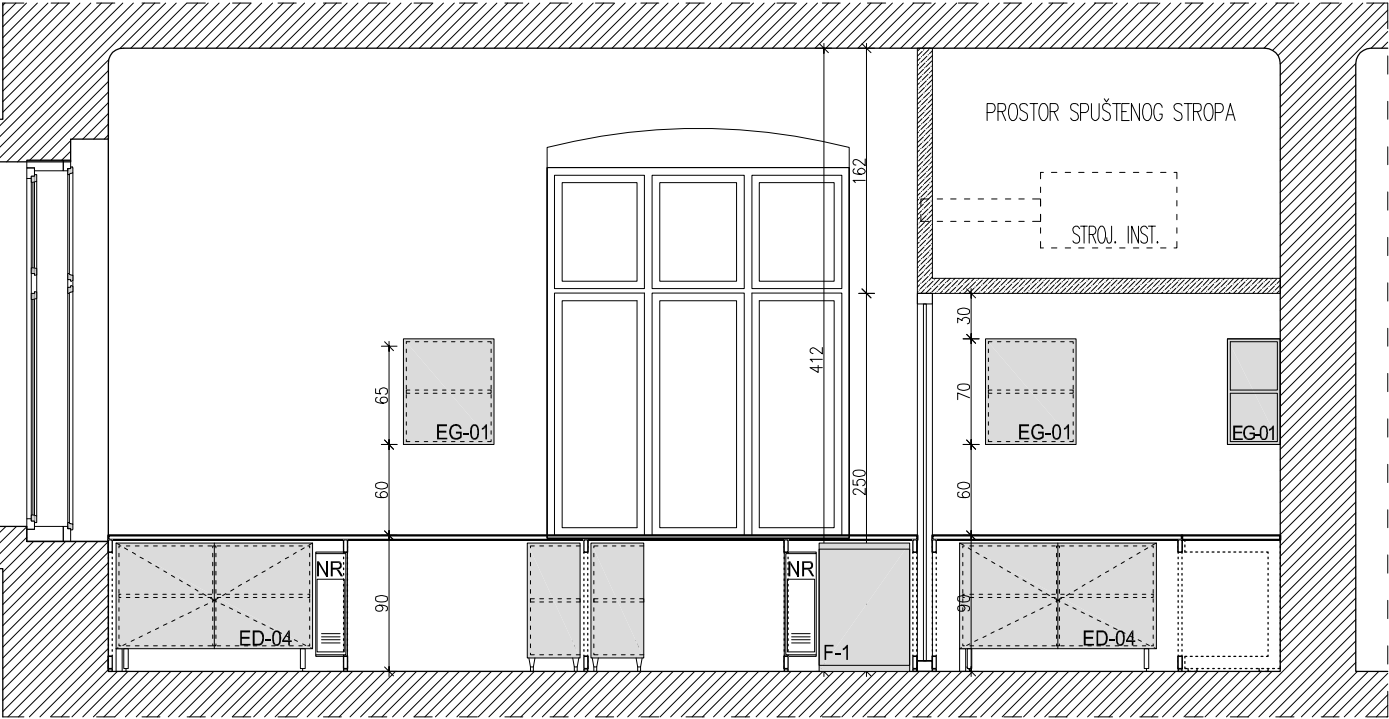

PRESJEK 4

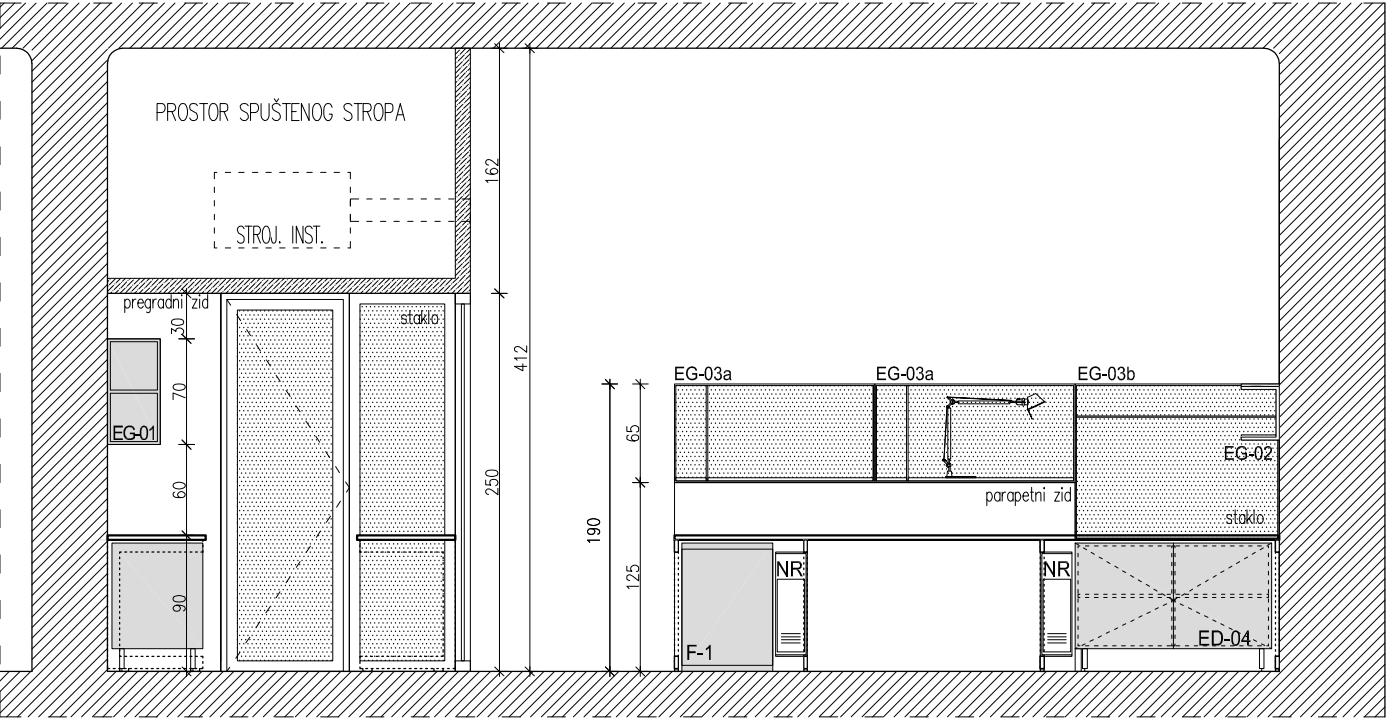

PRESJEK 5

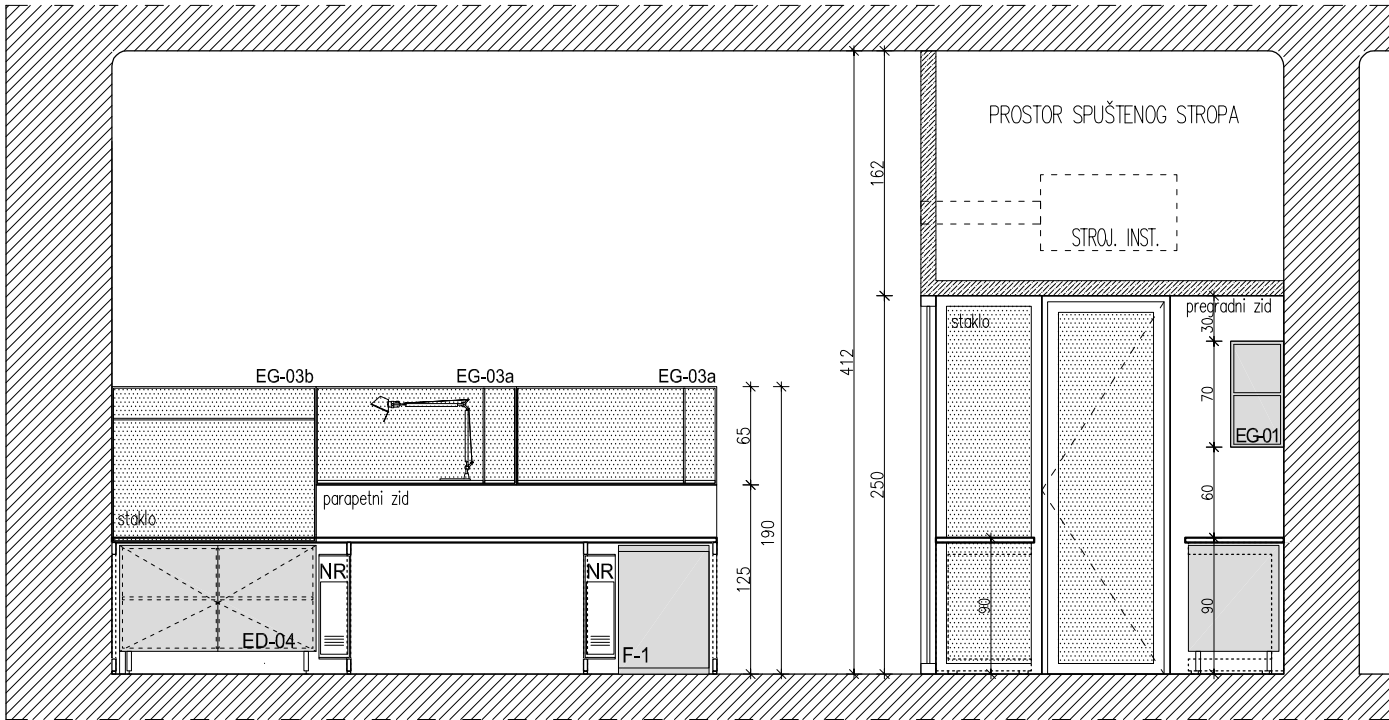

PRESJEK 6

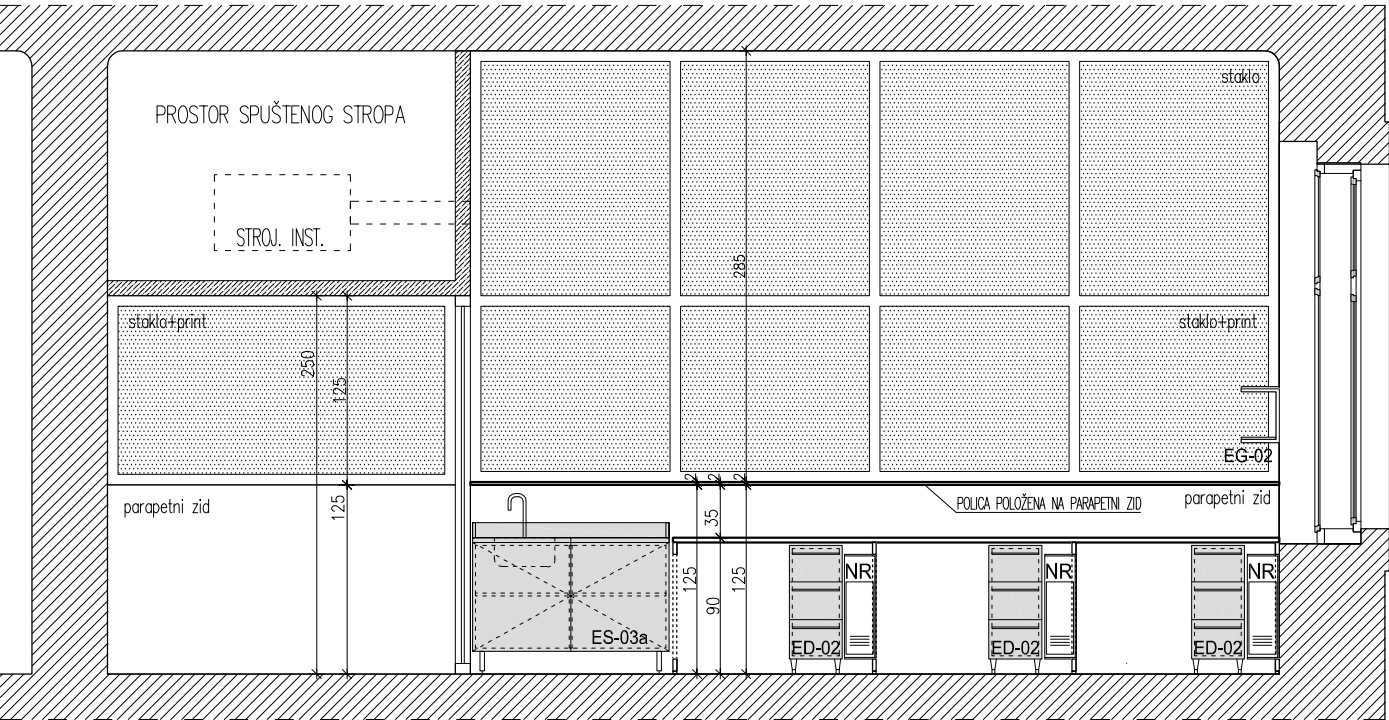

LEGENDA OZNAKA

- ED: element donji
- EG: element gornji
- ES: element samostojeći
- NR: nosač računala
- ST: radni stol
- PU: laboratorijski pult
- PS: preklopni stol
- FS: fiksni stol
- RM: regalni modul
- S: stolica
- U: umivaonik
- F: frižider
- L: ledenica
- SPL: sanitarna ploča

HEMA
POLOŽAJA
PROSTORIJE

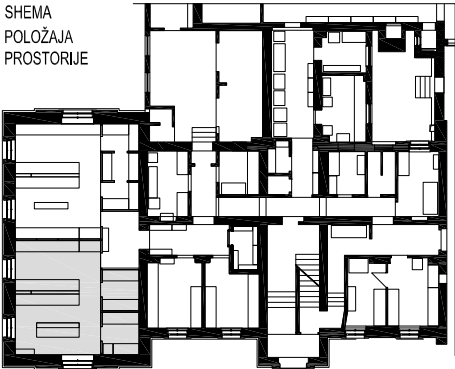

NAZIV PROJEKTA:	ADAPTACIJA DIJELA KLINIČKOG ZAVODA ZA KEMIJU KBCSM	NARUČITELJ:	Klinički Bolnički Centar 'SESTRE MILOSRDNICE' Vinogradska cesta 29, 10000 Zagreb	FAZA IZRADE:	PROJEKT OPREME
GRAĐEVINA:	KLINIČKI ZAVOD ZA KEMIJU prizemlje zgrade br. 31	IZVRŠITELJ:	ANINA D.O.O. ZA ARHITEKTURU GAJEVA 24, DUGA RESA	SADRŽAJ LISTA:	PRESJEK 3;4;5;6 A-IMUNOLOGIJA/IMUNOKEMIJA DETALJNI NACRT
LOKACIJA:	VINOGRADSKA CESTA 29, KBC Sestre milosrdnice k.č.br.2594/1, k.o. Črnomerec	GLAVNI PROJEKTANT:	ANA BOLJAR, d.i.a.	MJ : 1:50	
		SURADNIK:	ISKRA KIRIN, d.i.a.	ZOP: VLAB	RUJAN 2016
					LIST: 09

PRESJEK 1

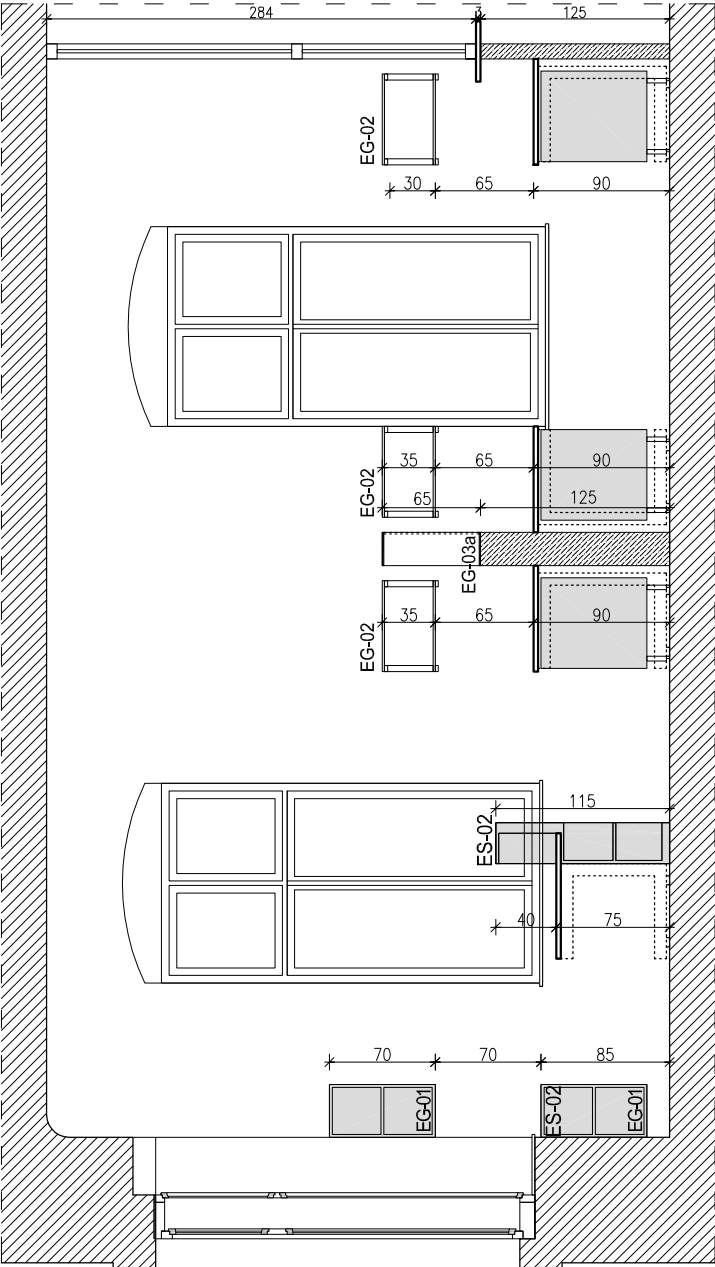

TLOCRT



PRESJEK 2

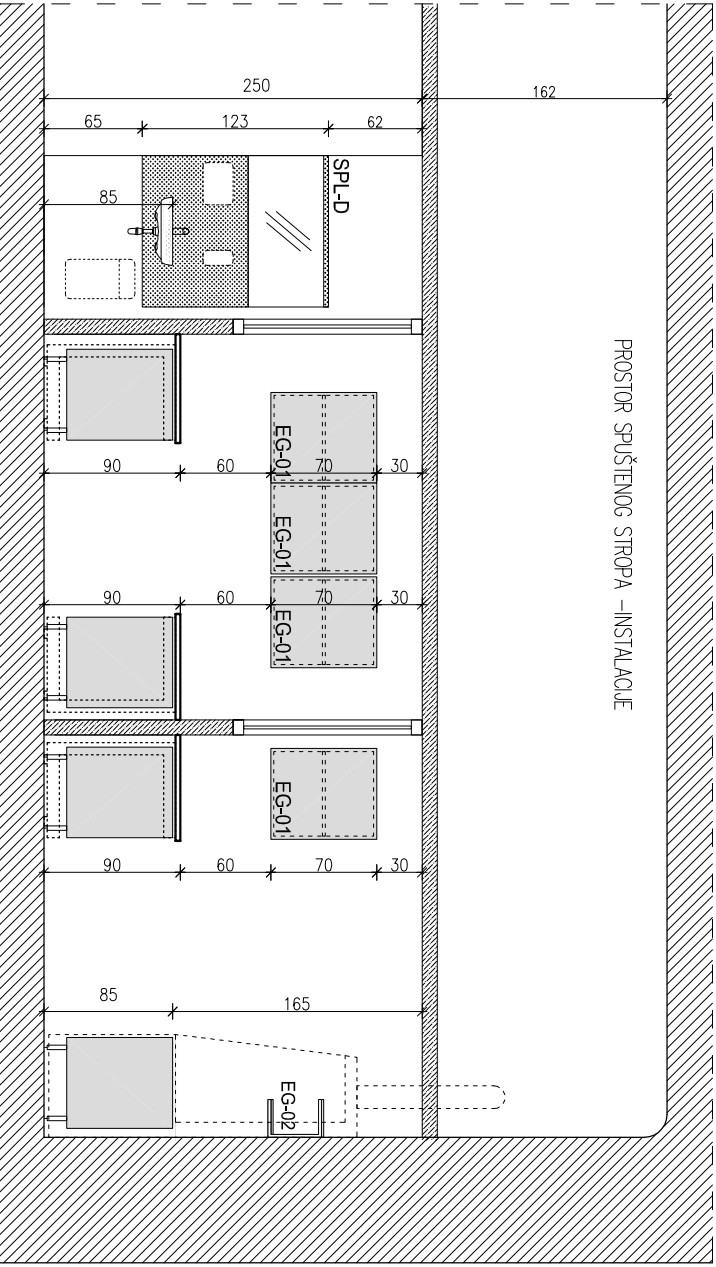

LEGENDA OZNAKA	
ED:	element donji
EG:	element gornji
ES:	element samostojeći
NR:	nosač računala
ST:	radni stol
PU:	laboratorijski pult
PS:	preklopni stol
FS:	fiksni stol
RM:	regalni modul
S:	stolica
U:	umivaonik
F:	frižider
L:	ledenica
SPL:	sanitarna ploča

HEMA
POLOŽAJA
PROSTORIJE



NAZIV PROJEKTA:	ADAPTACIJA DIJELA KLINIČKOG ZAVODA ZA KEMIJU KBCSM	NARUČITELJ:	Klinički Bolnički Centar 'SESTRE MILOSRDNICE' Vinogradska cesta 29, 10000 Zagreb	FAZA IZRADE:	PROJEKT OPREME
GRAĐEVINA:	KLINIČKI ZAVOD ZA KEMIJU prizemlje zgrade br. 31	IZVRŠITELJ:	ANINA d.o.o. ZA ARHITEKTURU GAJEVA 24, DUGA RESA	SADRŽAJ LISTA:	TLOCRT; PRESJEK 1;2
LOKACIJA:	VINOGRADSKA CESTA 29, KBC Sestre milosrdnice k.č.br.2594/1, k.o. Črnomerec	GLAVNI PROJEKTANT:	ANA BOLJAR, d.i.a.	MJ : 1:50	B-MOLEKULARNA DETALJNI NACRT
		SURADNIK:	ISKRA KIRIN, d.i.a.	ZOP: VLAB	RUJAN 2016
					LIST: 10

PRESJEK 2

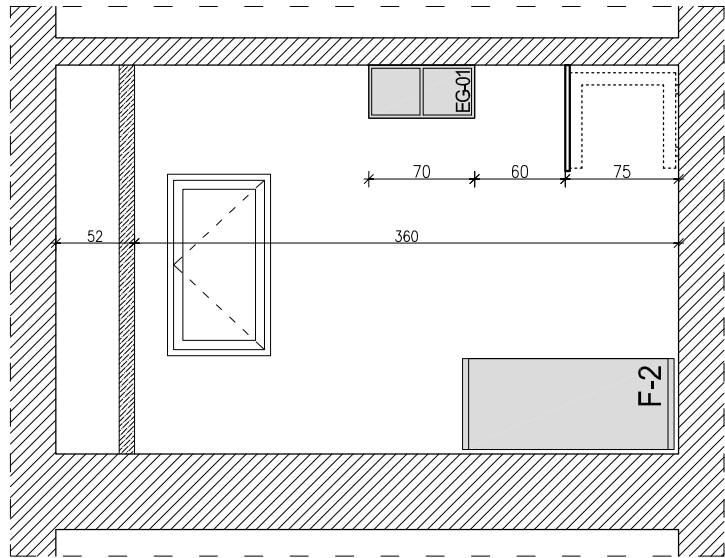

PRESJEK 3

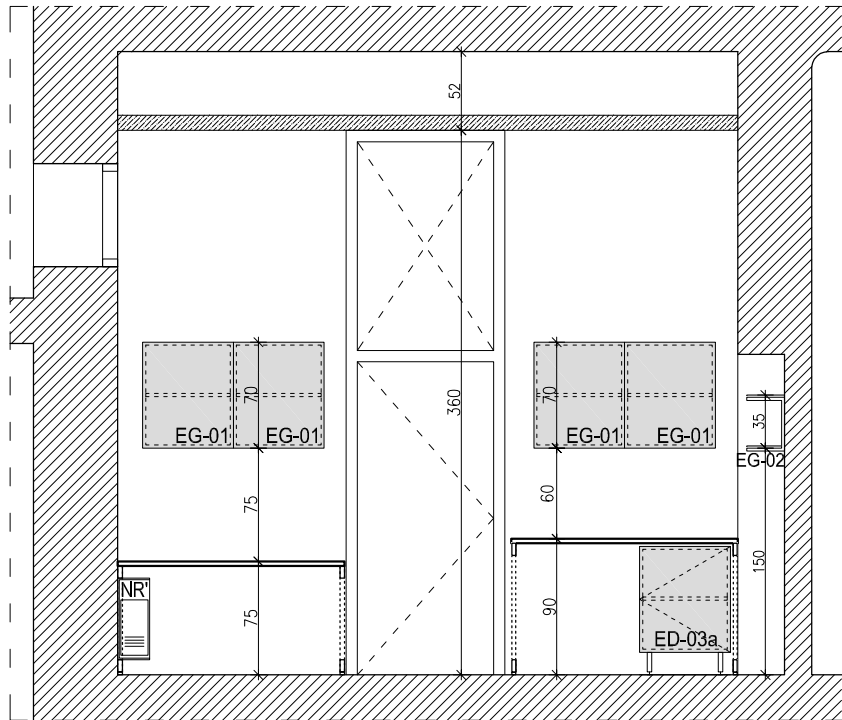

TLOCRT

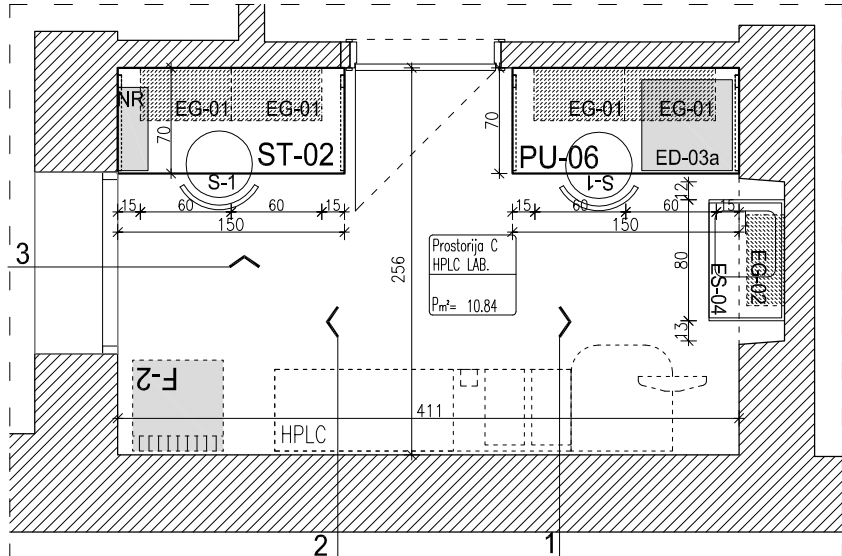

PRESJEK 1

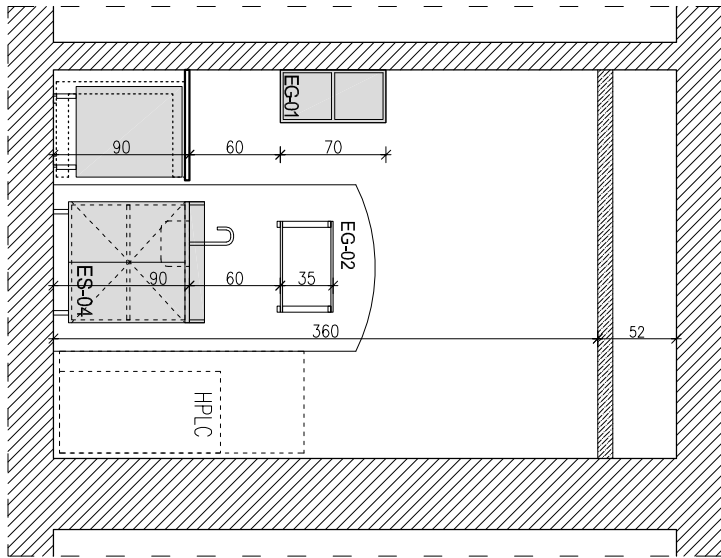

LEGENDA OZNAKA	
ED:	element donji
EG:	element gornji
ES:	element samostojeći
NR:	nosač računala
ST:	radni stol
PU:	laboratorijski pult
PS:	preklopni stol
FS:	fiksni stol
RM:	regalni modul
S:	stolica
U:	umivaonik
F:	frižider
L:	ledenica
SPL:	sanitarna ploča

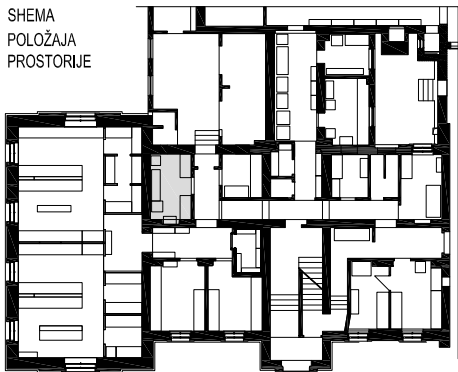

NAZIV PROJEKTA:	ADAPTACIJA DIJELA KLINIČKOG ZAVODA ZA KEMIJU KBCSM	NARUČITELJ:	Klinički Bolnički Centar 'SESTRE MILOSRDNICE' Vinogradska cesta 29, 10000 Zagreb	FAZA IZRADE:	PROJEKT OPREME	
GRAĐEVINA:	KLINIČKI ZAVOD ZA KEMIJU prizemlje zgrade br. 31	IZVRŠITELJ:	ANINA D.O.O. ZA ARHITEKTURU GAJEVA 24, DUGA RESA	SADRŽAJ LISTA:	TLOCRT; PRESJEK 1;2;3	
LOKACIJA:	VINOGRADSKA CESTA 29, KBC Sestre milosrdnice k.č.br.2594/1, k.o. Črnomerec	GLAVNI PROJEKTANT:	ANA BOLJAR, d.i.a.	MJ : 1:50	C-HPLC LAB	
		SURADNIK:	ISKRA KIRIN, d.i.a.	ZOP: VLAB	RUJAN 2016	LIST: 12

PRESJEK 1

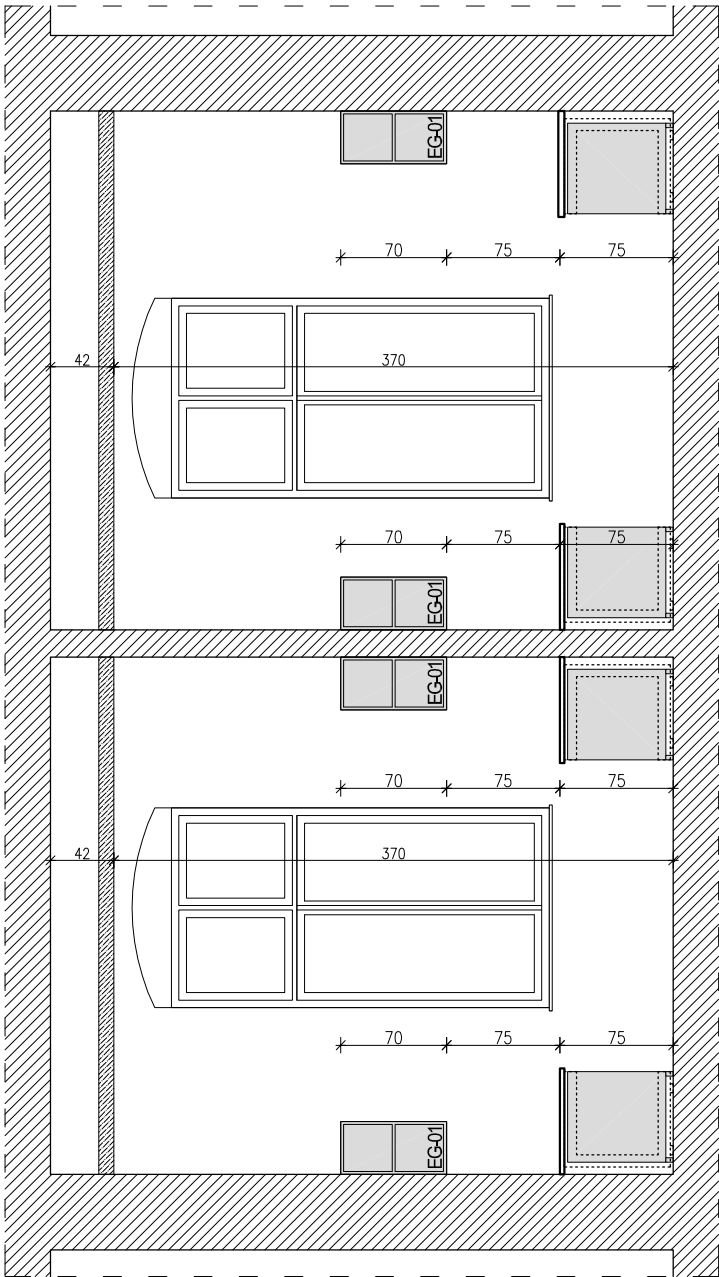

TLOCRT

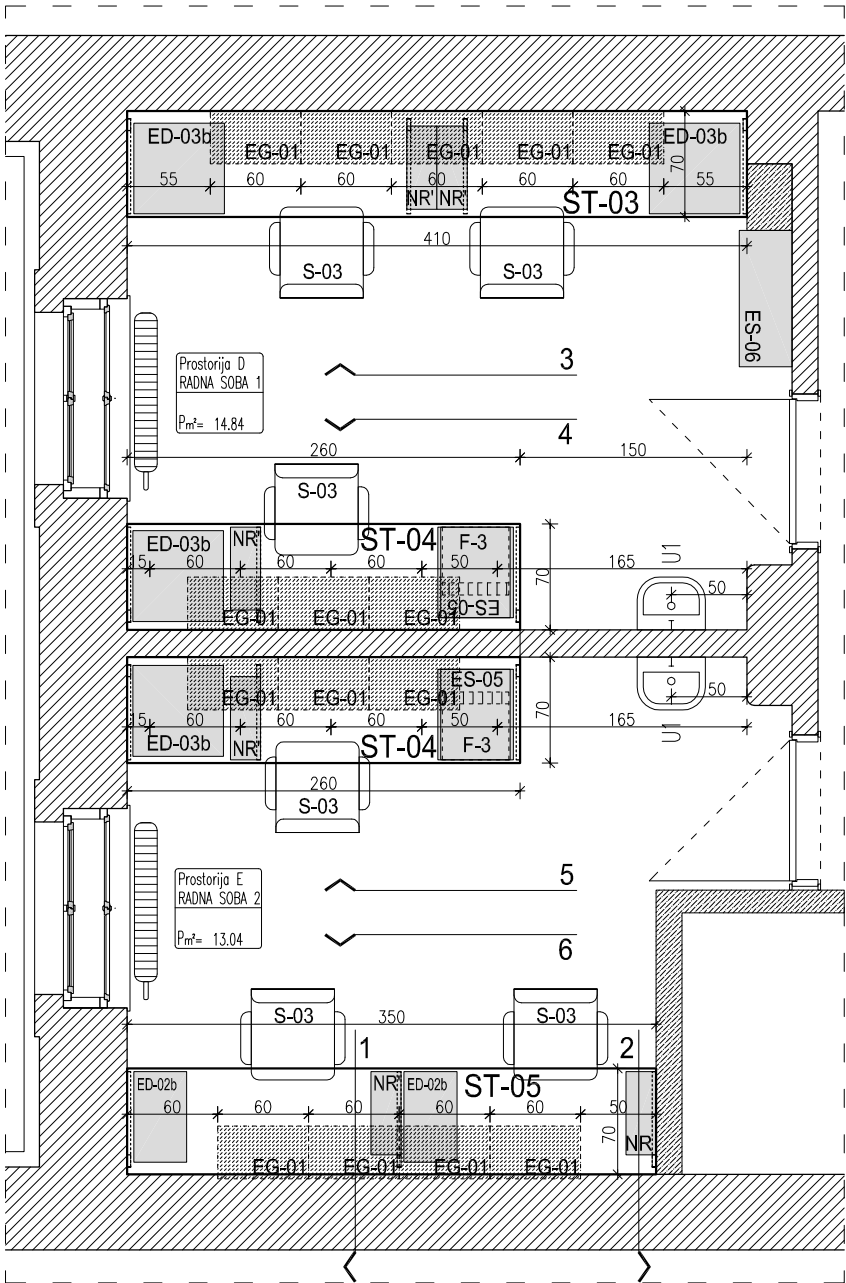

PRESJEK 2

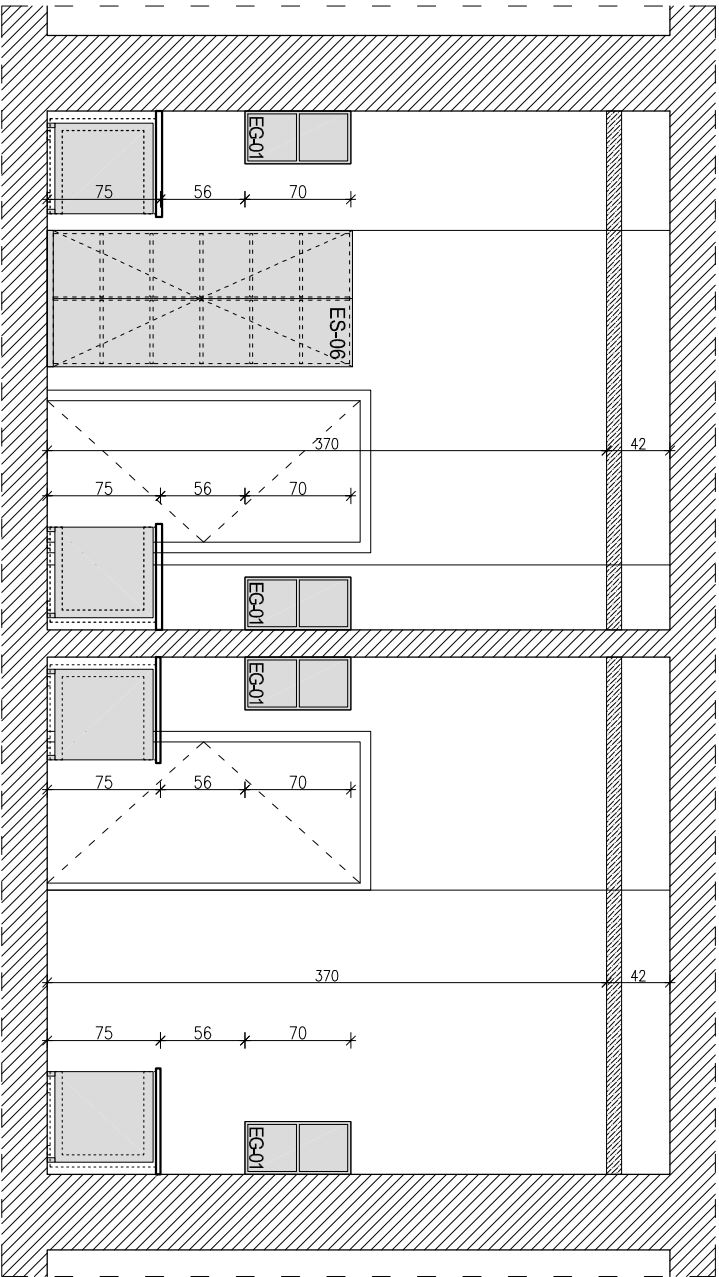

LEGENDA OZNAKA	
ED:	element donji
EG:	element gornji
ES:	element samostojeći
NR:	nosač računala
ST:	radni stol
PU:	laboratorijski pult
PS:	preklopni stol
FS:	fiksni stol
RM:	regalni modul
S:	stolica
U:	umivaonik
F:	frižider
L:	ledenica
SPL:	sanitarna ploča

HEMA
POLOŽAJA
PROSTORIJE



NAZIV PROJEKTA:	ADAPTACIJA DIJELA KLINIČKOG ZAVODA ZA KEMIJU KBCSM	NARUČITELJ:	Klinički Bolnički Centar 'SESTRE MILOSRDNICE' Vinogradska cesta 29, 10000 Zagreb	FAZA IZRADE:	PROJEKT OPREME
GRAĐEVINA:	KLINIČKI ZAVOD ZA KEMIJU prizemlje zgrade br. 31	IZVRŠITELJ:	ANINA D.O.O. ZA ARHITEKTURU GAJEVA 24, DUGA RESA	SADRŽAJ LISTA:	TLOCRT; PRESJEK 1;2
LOKACIJA:	VINOGRADSKA CESTA 29, KBC Sestre milosrdnice k.č.br.2594/1, k.o. Črnomerec	GLAVNI PROJEKTANT:	ANA BOLJAR, d.i.a.	MJ: 1:50	DIJE - RADNA SOBA 1i2
		SURADNIK:	ISKRA KIRIN, d.i.a.	ZOP: VLAB	DETALJNI NACRT
				RUJAN 2016	LIST: 13

PRESJEK 3

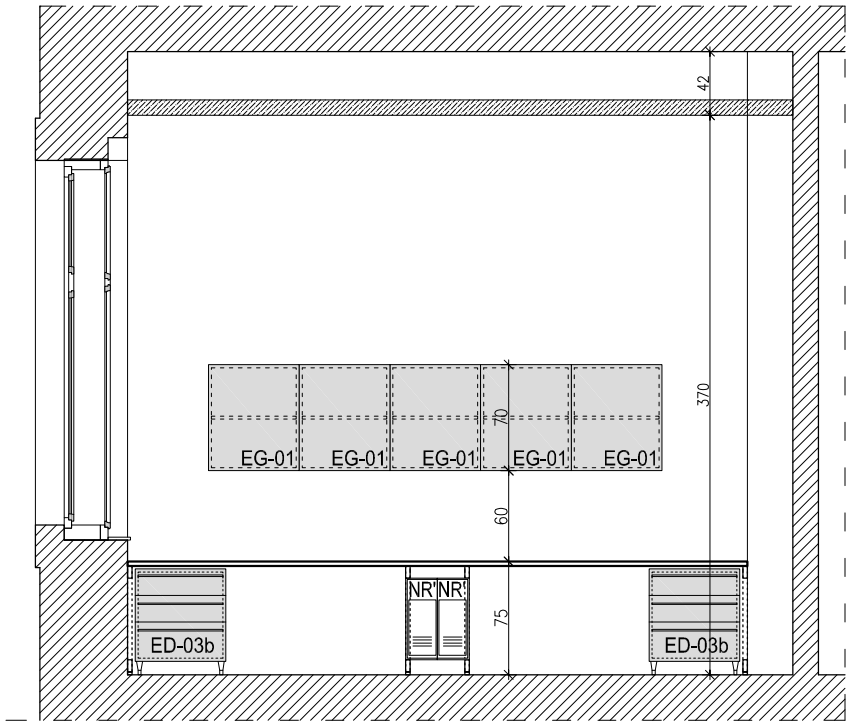

PRESJEK 4

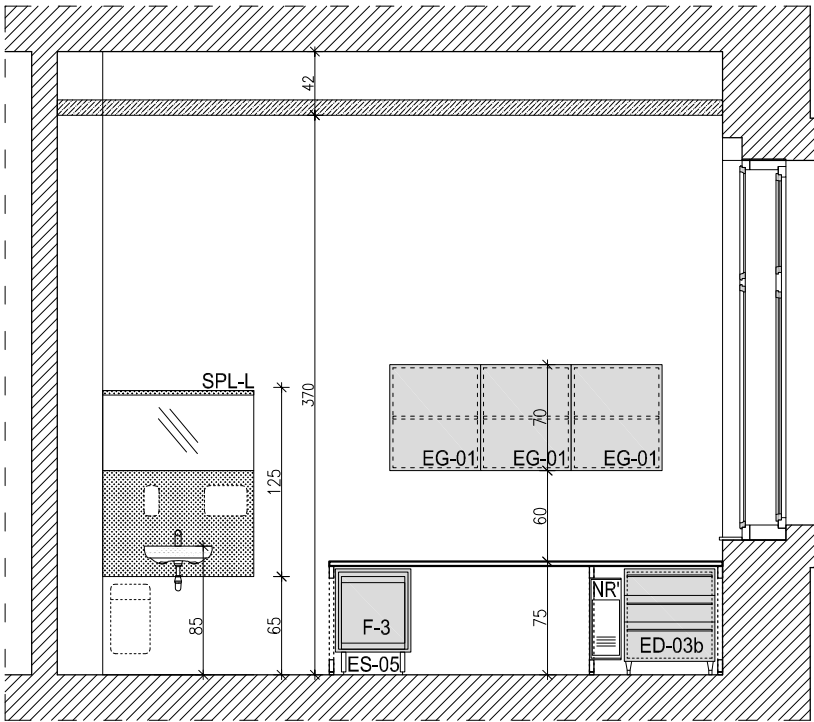

PRESJEK 5

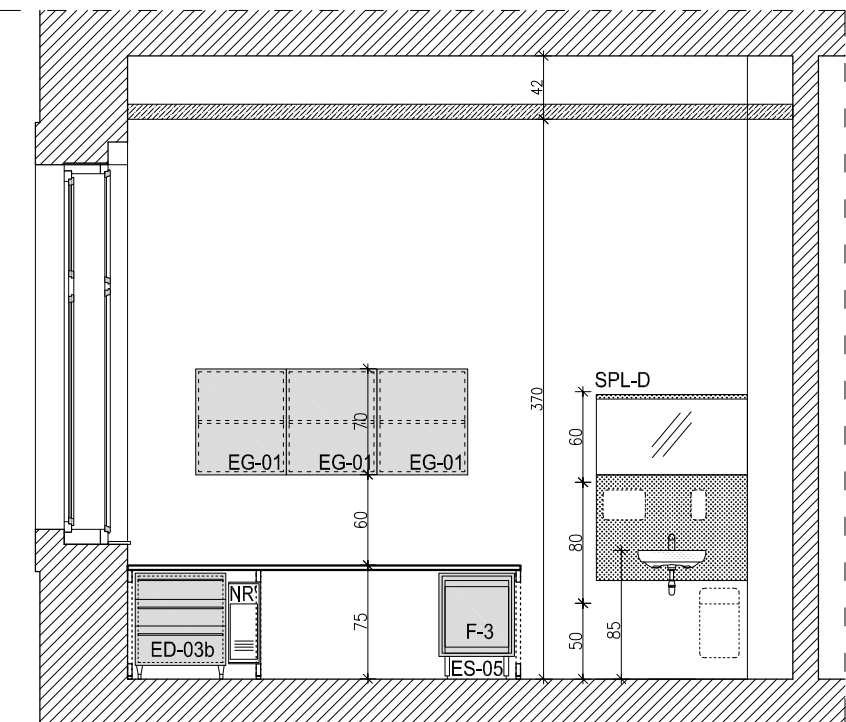

PRESJEK 6

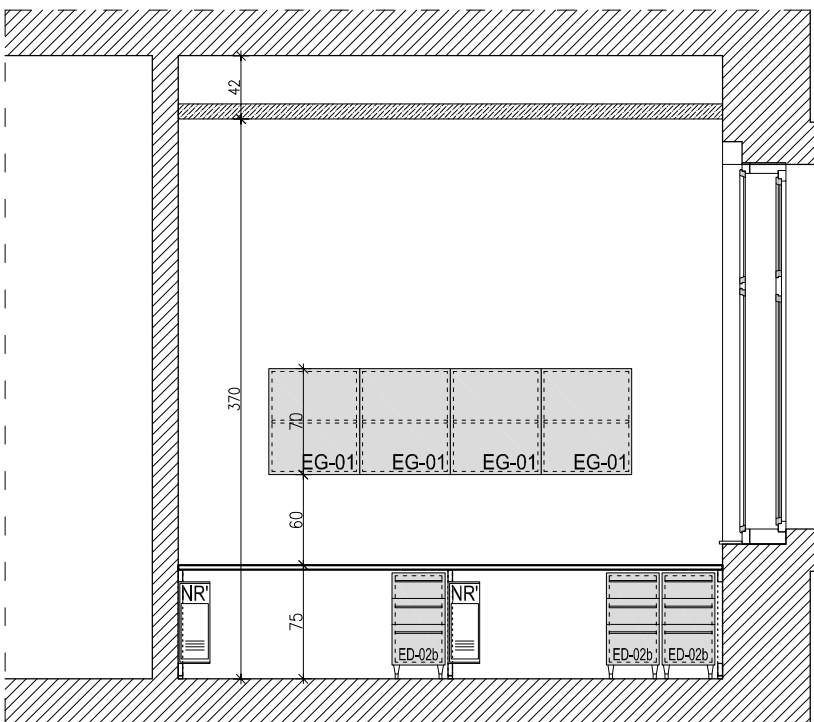

LEGENDA OZNAKA	
ED:	element donji
EG:	element gornji
ES:	element samostojeći
NR:	nosač računala
ST:	radni stol
PU:	laboratorijski pult
PS:	preklopni stol
FS:	fiksni stol
RM:	regalni modul
S:	stolica
U:	umivaonik
F:	frižider
L:	ledenica
SPL:	sanitarna ploča

HEMA
POLOŽAJA
PROSTORIJE

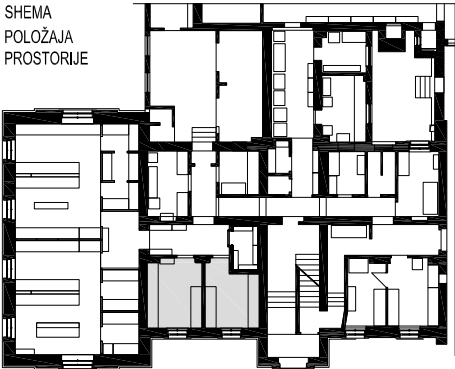

NAZIV PROJEKTA:	ADAPTACIJA DIJELA KLINIČKOG ZAVODA ZA KEMIJU KBCSM	NARUČITELJ:	Klinički Bolnički Centar 'SESTRE MILOSRDNICE' Vinogradska cesta 29, 10000 Zagreb	FAZA IZRADE:	PROJEKT OPREME
GRAĐEVINA:	KLINIČKI ZAVOD ZA KEMIJU prizemlje zgrade br. 31	IZVRŠITELJ:	ANINA D.O.O. ZA ARHITEKTURU GAJEVA 24, DUGA RESA	SADRŽAJ LISTA:	PRESJEK 3;4;5;6 DIE - RADNA SOBA 1 i 2 DETALJNI NACRT
LOKACIJA:	VINOGRADSKA CESTA 29, KBC Sestre milosrdnice k.č.br.2594/1, k.o. Črnomerec	GLAVNI PROJEKTANT:	ANA BOLJAR, d.i.a.	MJ: 1:50	
		SURADNIK:	ISKRA KIRIN, d.i.a.	ZOP: VLAB	RUJAN 2016
					LIST: 14

PRESJEK 3

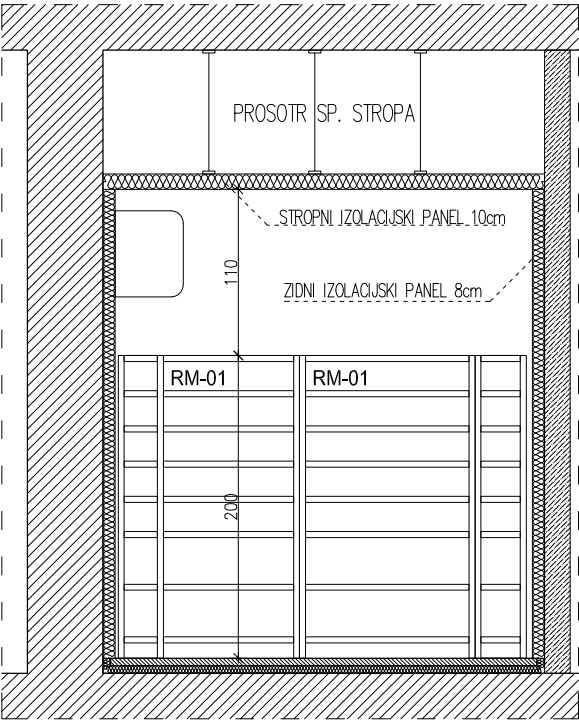

TLOCRT

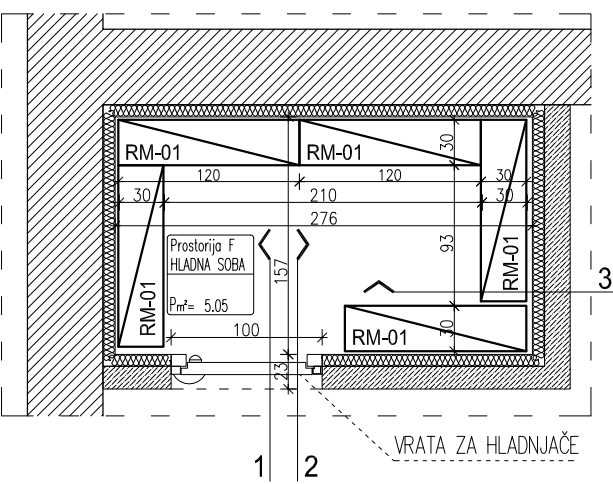

PRESJEK 2

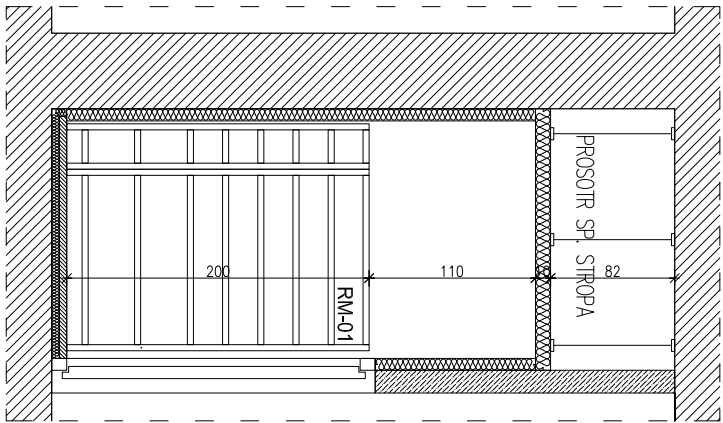

PRESJEK 1

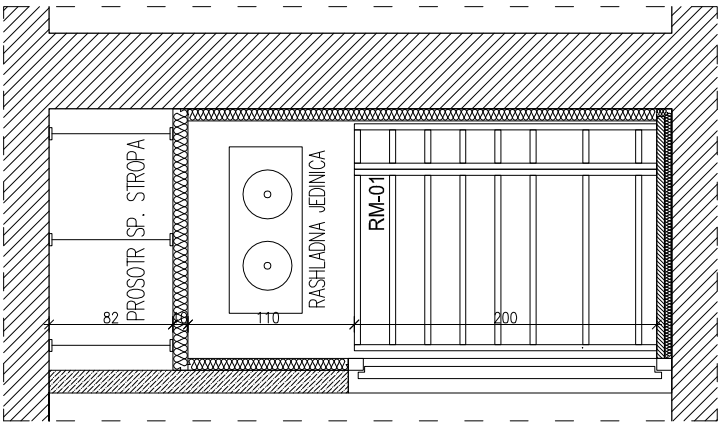

LEGENDA OZNAKA
ED: element donji
EG: element gornji
ES: element samostojeći
NR: nosač računala
ST: radni stol
PU: laboratorijski pult
PS: preklopni stol
FS: fiksni stol
RM: regalni modul
S: stolica
U: umivaonik
F: frižider
L: ledenica
SPL: sanitarna ploča

HEMA
POLOŽAJA
PROSTORIJE



NAZIV PROJEKTA:	ADAPTACIJA DIJELA KLINIČKOG ZAVODA ZA KEMIJU KBCSM	NARUČITELJ:	Klinički Bolnički Centar 'SESTRE MILOSRDNICE' Vinogradska cesta 29, 10000 Zagreb	FAZA IZRADE:	PROJEKT OPREME
GRAĐEVINA:	KLINIČKI ZAVOD ZA KEMIJU prizemlje zgrade br. 31	IZVRŠITELJ:	ANINA D.O.O. ZA ARHITEKTURU GAJEVA 24, DUGA RESA	SADRŽAJ LISTA:	TLOCRT; PRESJEK 1;2;3
LOKACIJA:	VINOGRADSKA CESTA 29, KBC Sestre milosrdnice k.č.br.2594/1, k.o. Črnomerec	GLAVNI PROJEKTANT:	ANA BOLJAR, d.i.a.	MJ : 1:50	F-HLADNA SOBA
		SURADNIK:	ISKRA KIRIN, d.i.a.	ZOP: VLAB	DETALJNI NACRT
				RUJAN 2016	LIST: 15

LEGENDA OZNAKA
ED: element donji
EG: element gornji
ES: element samostojeći
NR: nosač računala
ST: radni stol
PU: laboratorijski pult
PS: preklopni stol
FS: fiksni stol
RM: regalni modul
S: stolica
U: umivaonik
F: frižider
L: ledenica
SPL: sanitarna ploča

HEMA
POLOŽAJA
PROSTORIJE



PRESJEK 2

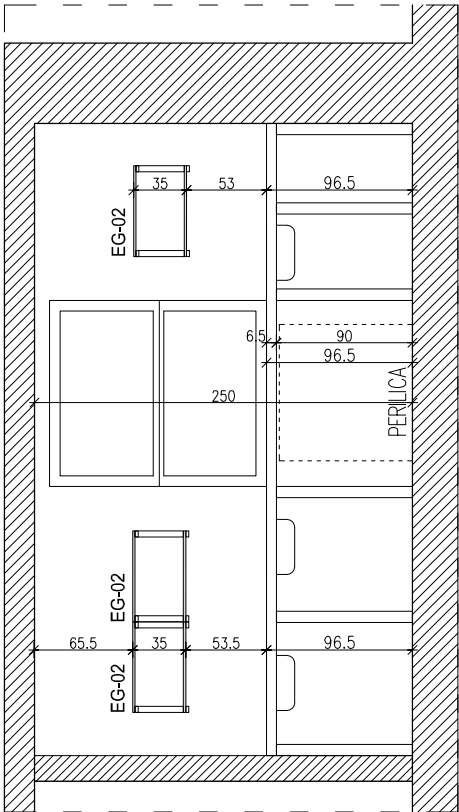

PRESJEK 3

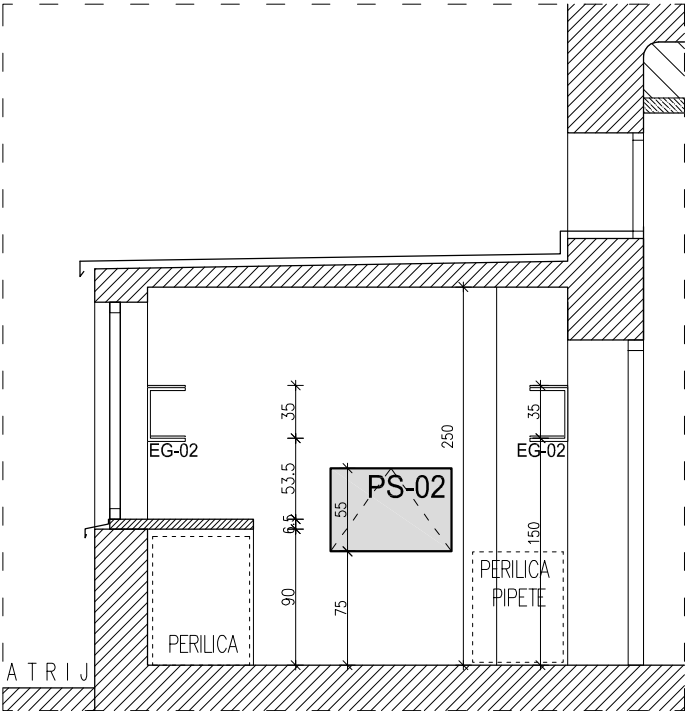

TLOCRT

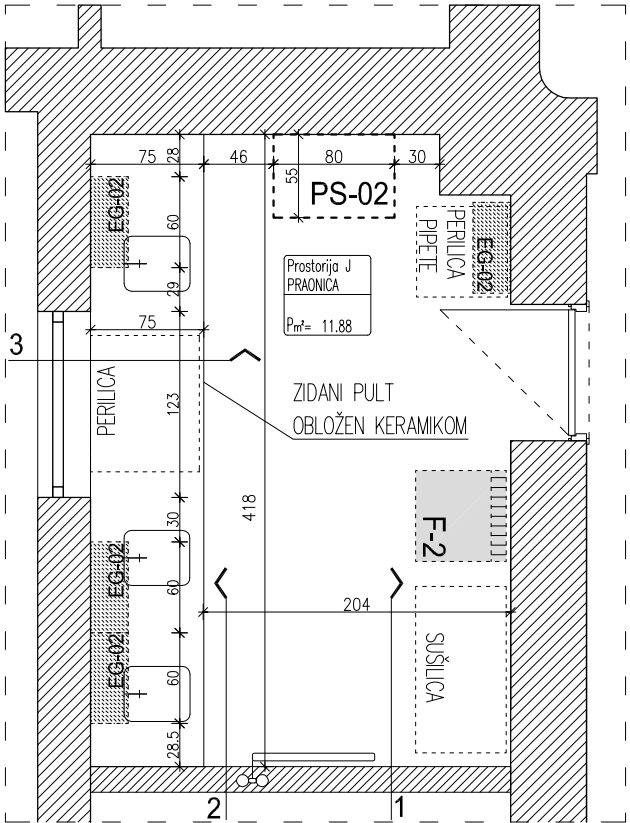

PRESJEK 1

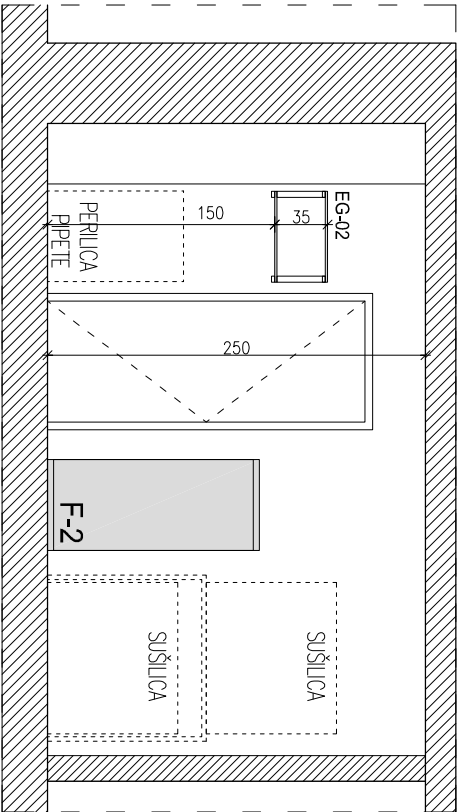

NAZIV PROJEKTA:	ADAPTACIJA DIJELA KLINIČKOG ZAVODA ZA KEMIJU KBCSM	NARUČITELJ:	Klinički Bolnički Centar 'SESTRE MILOSRDNICE' Vinogradska cesta 29, 10000 Zagreb	FAZA IZRADE:	PROJEKT OPREME
GRAĐEVINA:	KLINIČKI ZAVOD ZA KEMIJU prizemlje zgrade br. 31	IZVRŠITELJ:	ANINA D.O.O. ZA ARHITEKTURU GAJEVA 24, DUGA RESA	SADRŽAJ LISTA:	TLOCRT; PRESJEK 1;2;3
LOKACIJA:	VINOGRADSKA CESTA 29, KBC Sestre milosrdnice k.č.br.2594/1, k.o. Črnomerec	GLAVNI PROJEKTANT:	ANA BOLJAR, d.i.a.	MJ : 1:50	J-PRAONICA
		SURADNIK:	ISKRA KIRIN, d.i.a.	ZOP: VLAB	DETALJNI NACRT
				RUJAN 2016	LIST: 16

Technical drawing of a kitchen layout (Fig. 1) showing a rectangular room with dimensions and equipment labels. The room is 412 units wide and 412 units high. Equipment includes a sink (EG-02) on the left wall, a stove (EG-01) on the right wall, a refrigerator (PS-01) on the right wall, and a cabinet (KL-01) on the right wall. Dimensions are given in units: 75, 35, 75, 45, 30, 50, 25, 70, 412.

Technical floor plan of a bathroom with the following dimensions and labels:

- Overall Dimensions:**
 - Top horizontal: 45, 27, 58, 20, 70
 - Left vertical: 45, 27
 - Right vertical: 412
 - Bottom horizontal: 85, 65, 123
- Labels and Features:**
 - KL-01:** Mirror above the vanity.
 - PS-01:** Shower area with a dashed line indicating the shower pan.
 - EG-01:** Two rectangular areas, likely for glass partitions or doors.
 - ES-06:** Entry door.
 - F-3:** Vanity unit.
 - SPL-D:** Sink and faucet.

Technical floor plan of a room with dimensions and furniture layout. The room is rectangular with a total width of 412 and a total depth of 150. The layout includes:

- A large rectangular area on the left, labeled "EG-02" with a width of 35.
- A smaller rectangular area on the right, labeled "EG-02" with a width of 65.
- A rectangular area at the bottom left, labeled "ES-07" with a width of 75.
- A rectangular area at the bottom right, labeled "NR" and "ED-001" with a width of 75.
- A rectangular area at the top right, labeled "NR" and "ED-001" with a width of 75.
- A rectangular area at the top left, labeled "NR" and "ED-001" with a width of 75.
- A rectangular area at the bottom center, labeled "ES-07" with a width of 75.
- A rectangular area at the bottom right, labeled "NR" and "ED-001" with a width of 75.

SHEMA
POLOŽAJA
PROSTORIJE

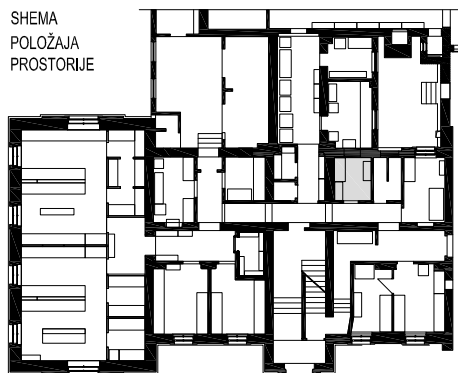

NAZIV PROJEKTA:	ADAPTACIJA DIJELA KLINIČKOG ZAVODA ZA KEMIJU KBSCM	NARUČITELJ:	Klinički Bolnički Centar 'SESTRE MILOSRDNICE' Vinogradska cesta 29, 10000 Zagreb	FAZA IZRADE:	PROJEKT OPREME	
GRAĐEVINA:	KLINIČKI ZAVOD ZA KEMIJU prizemlje zgrade br. 31	IZVRŠITELJ:	ANINA D.O.O. ZA ARHITEKTURU GAJEVA 24, DUGA RESA	SADRŽAJ LISTA:	TLOCRT; PRESJEK 1;2;3	
LOKACIJA:	VINOGRADSKA CESTA 29, KBC Sestre milosrdnice k.č.br.2594/1, k.o. Črnomerec	GLAVNI PROJEKTANT:	ANA BOLJAR, d.i.a.	MJ : 1:50	K- RADNA SOBA 3 DETALJNI NACRT	
		SURADNIK:	ISKRA KIRIN, d.i.a.	ZOP: VLAB	RUJAN 2016	LIST: 17

Technical drawing of a kitchen layout showing two rows of cabinets. The top row includes a sink unit (EG-01) and a stove unit (ES-07). The bottom row includes a sink unit (EG-01) and a stove unit (ES-07). Dimensions are provided for the overall layout and individual units.

Dimensions for the top row:

- Overall width: 360
- Overall height: 52
- Sink unit (EG-01) width: 70
- Stove unit (ES-07) width: 90
- Distance between units: 60

Dimensions for the bottom row:

- Overall width: 360
- Overall height: 52
- Sink unit (EG-01) width: 70
- Stove unit (ES-07) width: 90
- Distance between units: 60

Technical drawing of a kitchen layout showing a sink, stove, and refrigerator with dimensions and labels.

Labels and dimensions:

- SPREMNIK** (Sink): Located on the left side of the layout.
- DEON.V.** (Refrigerator): Located on the right side of the layout.
- DIGESTOR**: Located above the sink area.
- 90**: Dimension for the width of the sink area.
- 40**: Dimension for the width of the refrigerator area.
- 90**: Dimension for the width of the stove area.
- 52**: Dimension for the depth of the kitchen unit.
- 360**: Dimension for the total width of the kitchen unit.
- 105**: Dimension for the width of the sink area.
- 85**: Dimension for the width of the sink area.
- 60**: Dimension for the width of the sink area.

ŠHEMA
 POLOŽAJA
 PROSTORJE

The diagram is a black and white floor plan of a building. It shows a complex arrangement of rooms and corridors. On the left side, there is a large rectangular area with several smaller rectangular sections, possibly representing a parking lot or a large open space. The main body of the building is composed of various sized rooms, some of which are shaded in gray. A central corridor or staircase area is visible, connecting different parts of the building. The overall layout suggests a multi-story structure with a central core and peripheral rooms.

NAZIV PROJEKTA:	ADAPTACIJA DIJELA KLINIČKOG ZAVODA ZA KEMIJU KBSCM	NARUČITELJ:	Klinički Bolnički Centar 'SESTRE MILOSRDNICE' Vinogradska cesta 29, 10000 Zagreb	FAZA IZRADE:	PROJEKT OPREME		
GRAĐEVINA:	KLINIČKI ZAVOD ZA KEMIJU prizemlje zgrade br. 31	IZVRŠITELJ:	ANINA D.O.O. ZA ARHITEKTURU GAJEVA 24, DUGA RESA	SADRŽAJ LISTA:	TLOCRT; PRESJEK 1:2		
LOKACIJA:	VINOGRADSKA CESTA 29, KBC Sestre milosrdnice k.č.br.2594/1, k.o. Črnomerec	GLAVNI PROJEKTANT:	ANA BOLJAR, d.i.a.	MJ : 1:50	P-URINSKI LAB		
		SURADNIK:	ISKRA KIRIN, d.i.a.	ZOP: VLAB	RUJAN 2016	LIST: 18	

PRESJEK 3

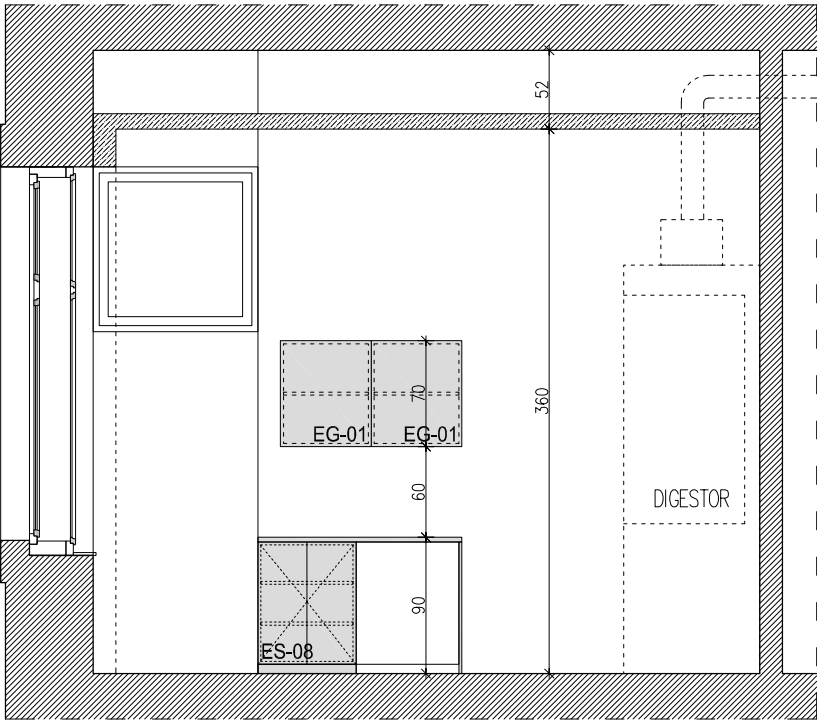

PRESJEK 4

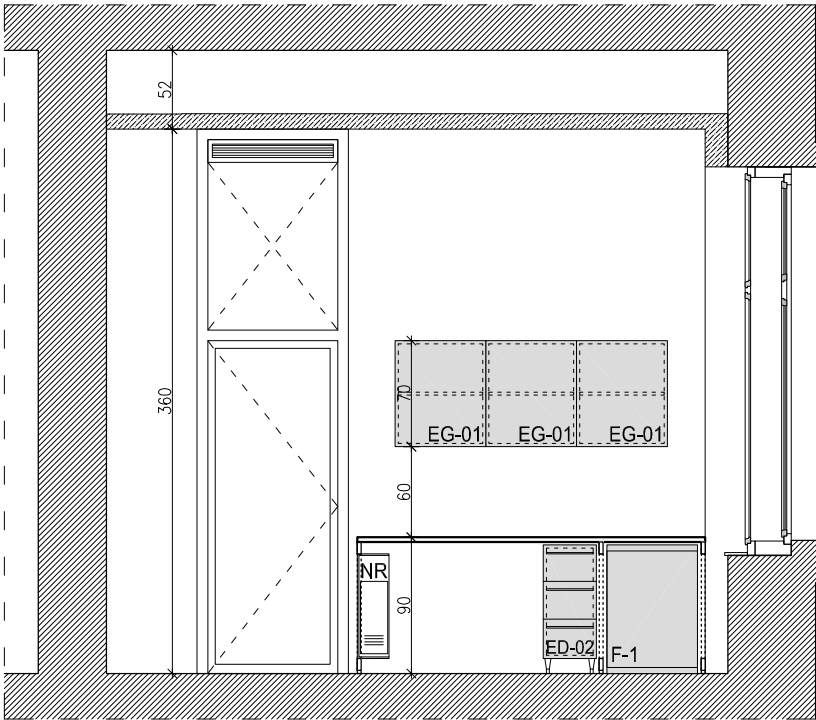

PRESJEK 5



PRESJEK 6

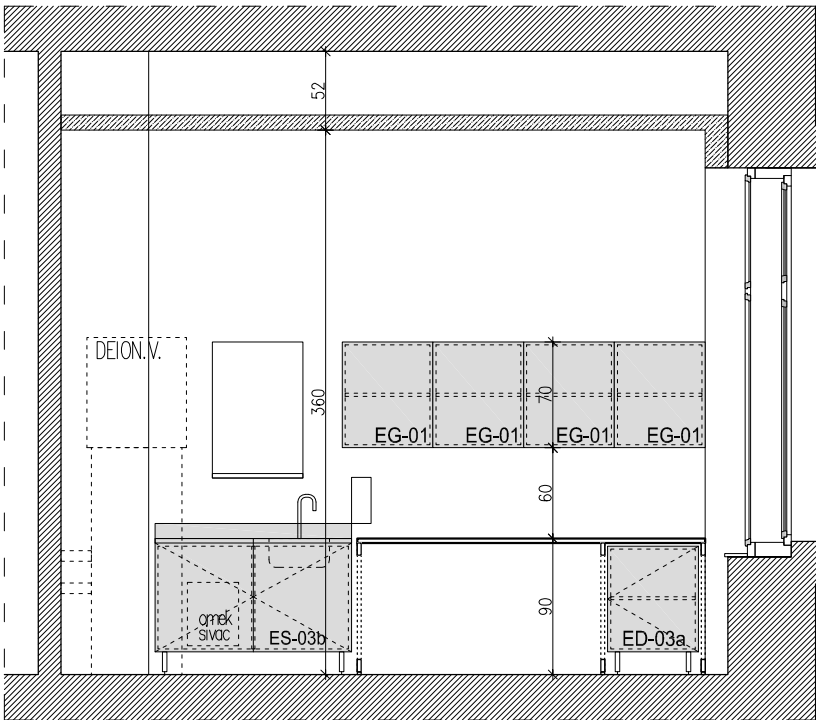

LEGENDA OZNAKA	
ED:	element donji
EG:	element gornji
ES:	element samostojeći
NR:	nosač računala
ST:	radni stol
PU:	laboratorijski pult
PS:	preklopni stol
FS:	fiksni stol
RM:	regalni modul
S:	stolica
U:	umivaonik
F:	frižider
L:	ledenica
SPL:	sanitarna ploča

NAZIV PROJEKTA:	ADAPTACIJA DIJELA KLINIČKOG ZAVODA ZA KEMIJU KBSCM	NARUČITELJ:	Klinički Bolnički Centar 'SESTRE MILOSRDNICE' Vinogradska cesta 29, 10000 Zagreb	FAZA IZRADE:	PROJEKT OPREME
GRAĐEVINA:	KLINIČKI ZAVOD ZA KEMIJU prizemlje zgrade br. 31	IZVRŠITELJ:	ANINA D.O.O. ZA ARHITEKTURU GAJEVA 24, DUGA RESA	SADRŽAJ LISTA:	PRESJEK 3;4;5;6
LOKACIJA:	VINOGRADSKA CESTA 29, KBC Sestre milosrdnice k.č.br.2594/1, k.o. Črnomerec	GLAVNI PROJEKTANT:	ANA BOLJAR, d.i.a.	MJ: 1:50	P- URINSKI LAB
		SURADNIK:	ISKRA KIRIN, d.i.a.	ZOP: VLAB	DETALJNI NACRT
				RUJAN 2016	LIST: 19

Technical drawing of a rectangular room with dimensions and furniture. The room is 360 units wide and 52 units high. A door is located on the left wall, 90 units from the top and 90 units from the bottom. A window is located on the top wall, 60 units from the left and 70 units from the right. The window is labeled 'EG01'. The room is surrounded by a hatched area representing the exterior.

Technical floor plan of a kitchen (Küche) showing dimensions and layout. The plan includes a sink (EG01), a stove (SPL-D), and a refrigerator. Dimensions are provided for various sections: 52, 360, 70, 60, 90, 123, 65, and 85. The layout shows a U-shaped kitchen with a sink and stove on the right wall, and a refrigerator on the left wall. A window is located on the top wall.

SHEMA
POLOŽAJA
PROSTORIJE

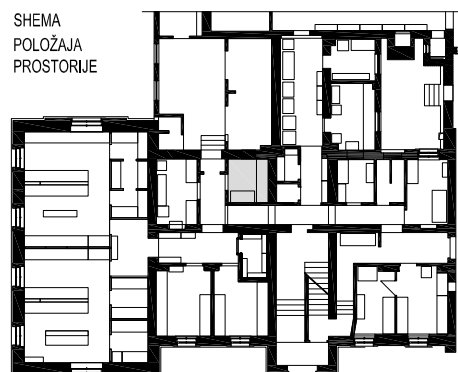

NAZIV PROJEKTA:	ADAPTACIJA DIJELA KLINIČKOG ZAVODA ZA KEMIJU KBSCM	NARUČITELJ:	Klinički Bolnički Centar 'SESTRE MILOSRDNICE' Vinogradska cesta 29, 10000 Zagreb	FAZA IZRADE:	PROJEKT OPREME		
GRAĐEVINA:	KLINIČKI ZAVOD ZA KEMIJU prizemlje zgrade br. 31	IZVRŠITELJ:	ANINA D.O.O. ZA ARHITEKTURU GAJEVA 24, DUGA RESA	SADRŽAJ LISTA:	TLOCRT; PRESJEK 1;2;3		
LOKACIJA:	VINOGRADSKA CESTA 29, KBČ Sestre milosrdnice k.č.br.2594/1, k.o. Črnomerec	GLAVNI PROJEKTANT:	ANA BOLJAR, d.i.a.	MJ : 1:50	O - RADNA SOBA 5		
		SURADNIK:	ISKRA KIRIN, d.i.a.	ZOP: VLAB	RUJAN 2016	LIST: 20	

NACRT NOSIVE KONSTRUKCIJE STOLA I PULTA

OPIS: Nosač plohe stola/pulta konstruiran je od plastificiranih čeličnih profila pravokutnog presjeka 20mm x 80mm, debljine stijenke $d=2$ mm. Spojevi profila vareni. Ugradnja plosnatih nogica za finu nivelaciju dim 20x80cm. Obrada profila plastifikacijom u boji po izboru projektanta. Profili se pričvršćuju s donje strane radne plohe, a međusobno se povezuju čeličnim cijevima pravokutnog presjeka 20x80mm.

NAPOMENA 1: Izvesti prema detaljima i u dogovoru s projektantima.

NAPOMENA 2: Prikazana konstrukcija nije zasebna stavka, već je sastavni dio stavke pojedinog stola/pulta.

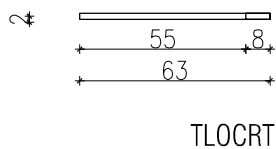
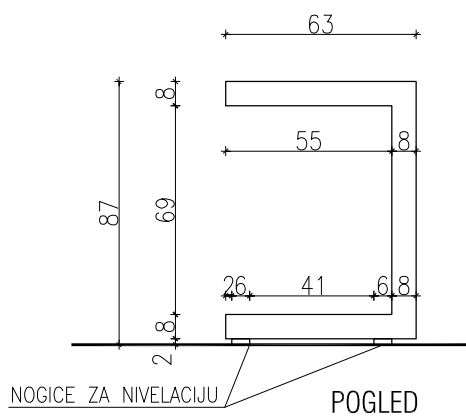

NOSAČ PLOHE PULTA

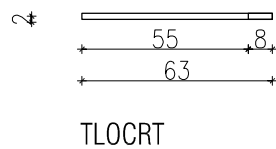
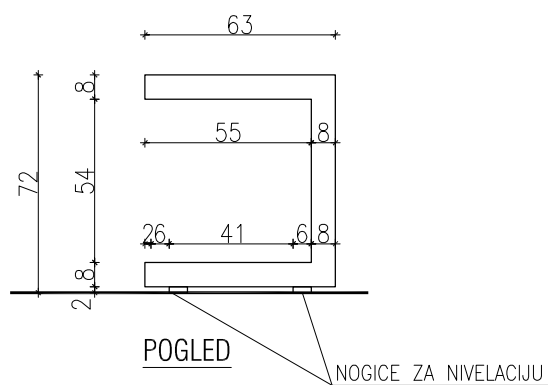

NOSAČ PLOHE STOLA

NAZIV PROJEKTA:	ADAPTACIJA DIJELA KLINIČKOG ZAVODA ZA KEMIJU KBCSM	NARUČITELJ:	Klinički Bolnički Centar 'SESTRE MILOSRDNICE' Vinogradska cesta 29, 10000 Zagreb	FAZA IZRADE:	PROJEKT OPREME
GRAĐEVINA:	KLINIČKI ZAVOD ZA KEMIJU prizemlje zgrade br. 31	IZVRŠITELJ:	ANINA D.O.O. ZA ARHITEKTURU GAJEVA 24, DUGA RESA	SADRŽAJ LISTA:	HEME NAMJEŠTAJA
LOKACIJA:	VINOGRADSKA CESTA 29, KBC Sestre milosrdnice k.č.br.2594/1, k.o. Črnomerec	GLAVNI PROJEKTANT:	ANA BOLJAR, d.i.a.	MJ: 1:25	
		SURADNIK:	ISKRA KIRIN, d.i.a.	ZOP: VLAB	RUJAN 2016 LIST: 21

OPIS: Pult je sastavljen od nosive čelične konstrukcije i melaminske radne ploče. Nosiva konstrukcija izrađena je od "C" nosača i horizontalnih prečki, sve od čeličnih profila pravokutnog presjeka 20mm x 80mm plastificiranih u boji po izboru projektanta (prikaz na listu br.21 ovog projekta). Melaminska radna ploča izrađena je od iverice klase E1, debljine 28mm, obostrano obložena folijom, prednja strana je zaobljena. Rubovi ploče kantiraju se ABS rubnom trakom debljine 2mm.

NAPOMENA 1: Izvesti prema detaljima i u dogovoru s projektantima.

NAPOMENA 2: Sve mjere kontrolirati u naravi!

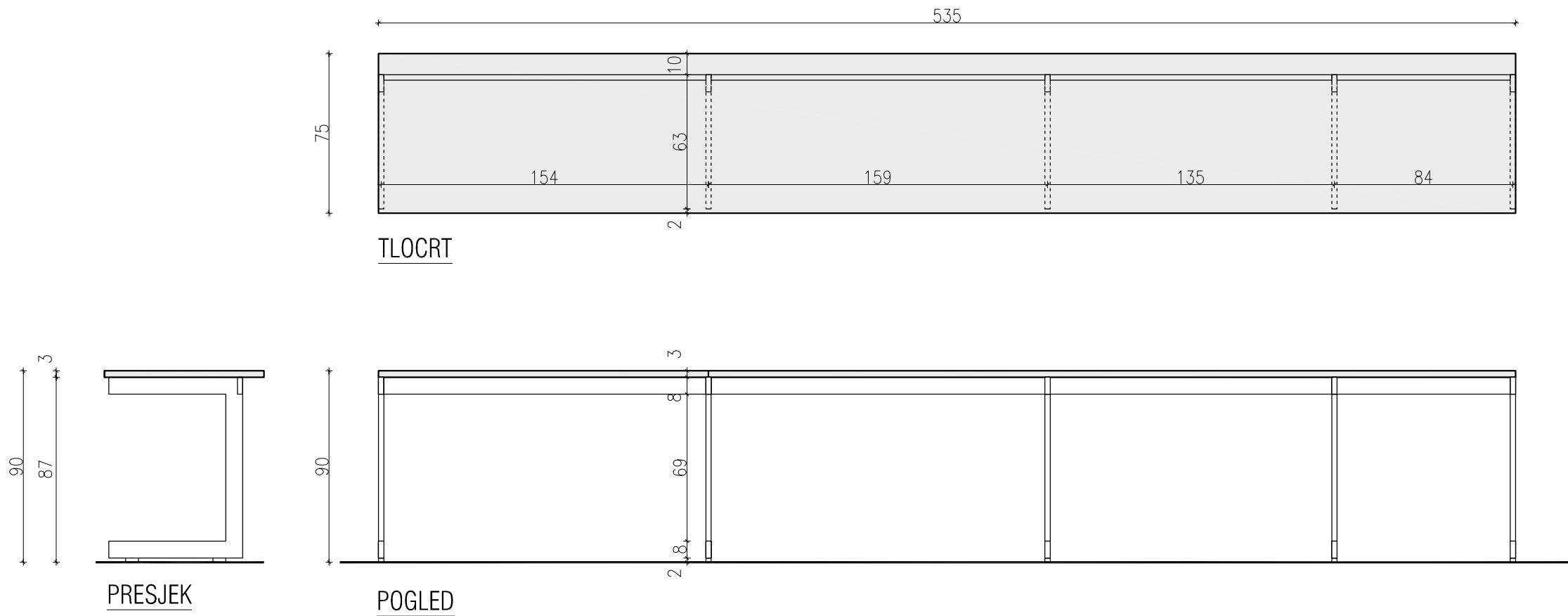

NAZIV PROJEKTA:	ADAPTACIJA DIJELA KLINIČKOG ZAVODA ZA KEMIJU KBCSM	NARUČITELJ:	Klinički Bolnički Centar "SESTRE MILOSRDNICE" Vinogradska cesta 29, 10000 Zagreb	FAZA IZRADE:	PROJEKT OPREME	
GRAĐEVINA:	KLINIČKI ZAVOD ZA KEMIJU prizemlje zgrade br. 31	IZVRŠITELJ:	ANINA D.O.O. ZA ARHITEKTURU GAJEVA 24, DUGA RESA	SADRŽAJ LISTA:	SHEME NAMJEŠTAJA	
LOKACIJA:	VINOGRADSKA CESTA 29, KBC Sestre milosrdnice k.č.br.2594/1, k.o. Črnomerec	GLAVNI PROJEKTANT:	ANA BOLJAR, d.i.a.	MJ: 1:25		
		SURADNIK:	ISKRA KIRIN, d.i.a.	ZOP: VLAB	RUJAN 2016	LIST: 22

OPIS: Pult je sastavljen od nosive čelične konstrukcije i melaminske radne ploče. Nosiva konstrukcija izrađena je od "C" nosača i horizontalnih prečki, sve od čeličnih profila pravokutnog presjeka 20mm x 80mm plastificiranih u boji po izboru projektanta (prikaz na listu br.21 ovog projekta). Melaminska radna ploča izrađena je od iverice klase E1, debljine 28mm, obostrano obložena folijom, prednja strana je zaobljena. Rubovi ploče kantiraju se ABS rubnom trakom debljine 2mm.

NAPOMENA 1: Izvesti prema detaljima i u dogovoru s projektantima.

NAPOMENA 2: Sve mjere kontrolirati u naravi!

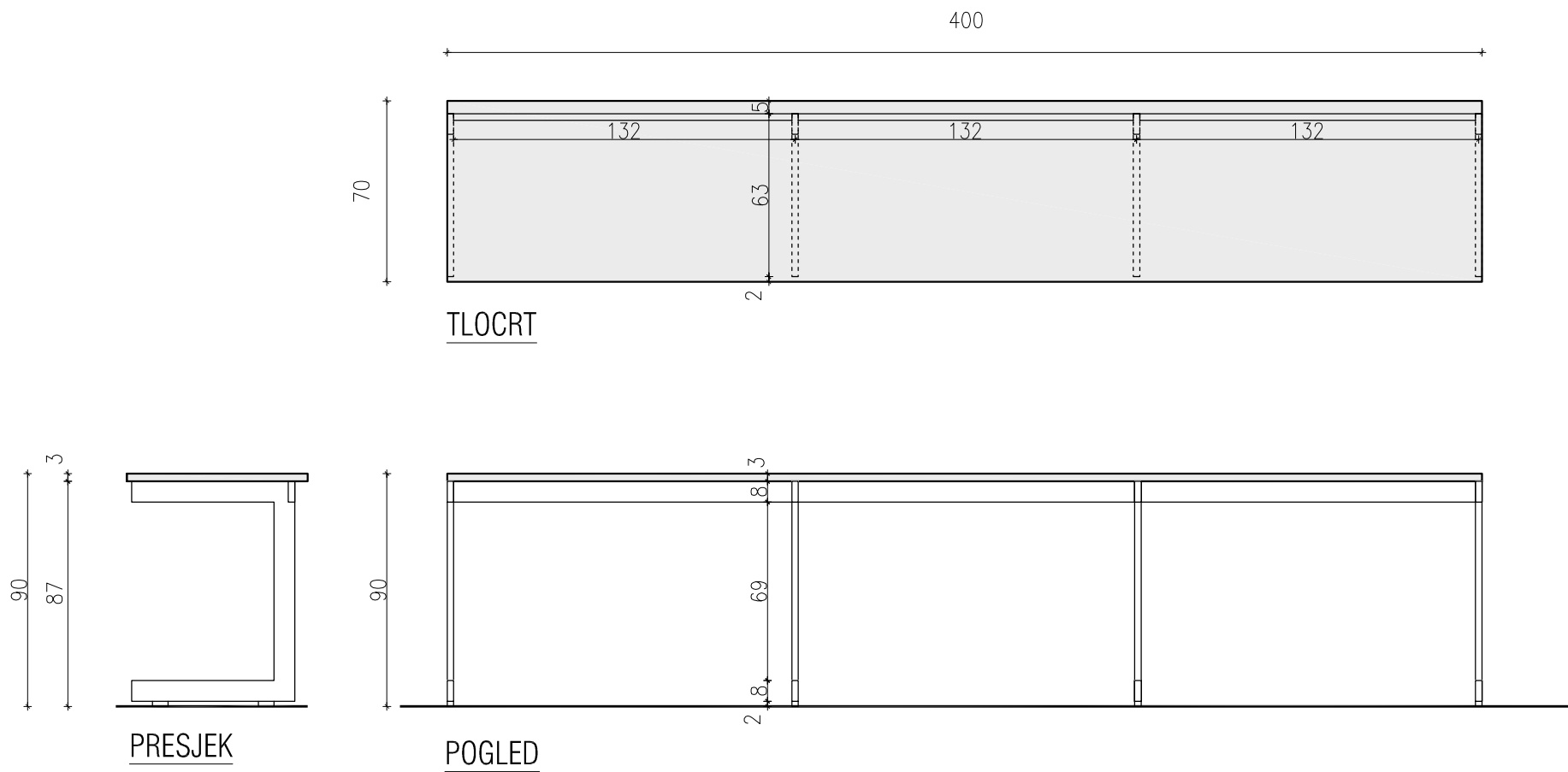

NAZIV PROJEKTA:	ADAPTACIJA DIJELA KLINIČKOG ZAVODA ZA KEMIJU KBCSM	NARUČITELJ:	Klinički Bolnički Centar "SESTRE MILOSRDNICE" Vinogradska cesta 29, 10000 Zagreb	FAZA IZRADE:	PROJEKT OPREME	
GRAĐEVINA:	KLINIČKI ZAVOD ZA KEMIJU prizemlje zgrade br. 31	IZVRŠITELJ:	ANINA d.o.o. ZA ARHITEKTURU GAJEVA 24, DUGA RESA	SADRŽAJ LISTA:	SHEME NAMJEŠTAJA	
LOKACIJA:	VINOGRADSKA CESTA 29, KBC Sestre milosrdnice k.č.br.2594/1, k.o. Črnomerec	GLAVNI PROJEKTANT:	ANA BOLJAR, d.i.a.	MJ: 1:25		
		SURADNIK:	ISKRA KIRIN, d.i.a.	ZOP: VLAB	RUJAN 2016	LIST: 23

OPIS: Pult je sastavljen od nosive čelične konstrukcije i melaminske radne ploče. Nosiva konstrukcija izrađena je od "C" nosača i horizontalnih prečki, sve od čeličnih profila pravokutnog presjeka 20mm x 80mm plastificiranih u boji po izboru projektanta (prikaz na listu br.21 ovog projekta). Melaminska radna ploča izrađena je od iverice klase E1, debljine 28mm, obostrano obložena folijom, prednja strana je zaobljena. Rubovi ploče kantiraju se ABS rubnom trakom debljine 2mm.

NAPOMENA 1: Izvesti prema detaljima i u dogovoru s projektantima.

NAPOMENA 2: Sve mjere kontrolirati u naravi!

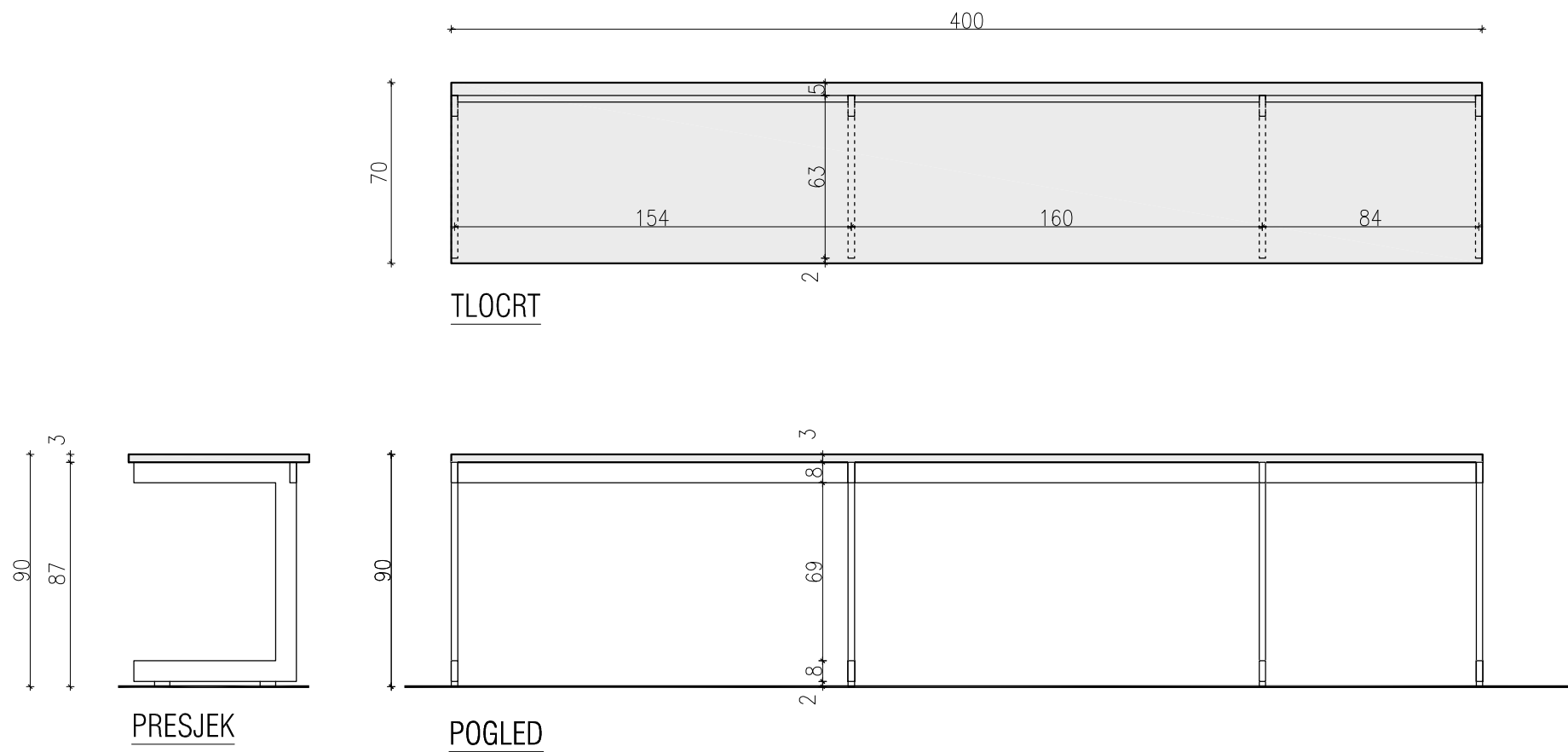

NAZIV PROJEKTA:	ADAPTACIJA DIJELA KLINIČKOG ZAVODA ZA KEMIJU KBCSM	NARUČITELJ:	Klinički Bolnički Centar "SESTRE MILOSRDNICE" Vinogradska cesta 29, 10000 Zagreb	FAZA IZRADE:	PROJEKT OPREME	
GRAĐEVINA:	KLINIČKI ZAVOD ZA KEMIJU prizemlje zgrade br. 31	IZVRŠITELJ:	ANINA D.O.O. ZA ARHITEKTURU GAJEVA 24, DUGA RESA	SADRŽAJ LISTA:	SHEME NAMJEŠTAJA	
LOKACIJA:	VINOGRADSKA CESTA 29, KBC Sestre milosrdnice k.č.br.2594/1, k.o. Črnomerec	GLAVNI PROJEKTANT:	ANA BOLJAR, d.i.a.	MJ: 1:25		
		SURADNIK:	ISKRA KIRIN, d.i.a.	ZOP: VLAB	RUJAN 2016	LIST: 24

OPIS: Pult je sastavljen od nosive čelične konstrukcije i melaminske radne ploče. Nosiva konstrukcija izrađena je od "C" nosača i horizontalnih prečki, sve od čeličnih profila pravokutnog presjeka 20mm x 80mm plastificiranih u boji po izboru projektanta (prikaz na listu br.21 ovog projekta). Melaminska radna ploča izrađena je od iverice klase E1, debljine 28mm, obostrano obložena folijom, prednja strana je zaobljena. Rubovi ploče kantiraju se ABS rubnom trakom debljine 2mm.

NAPOMENA 1: Izvesti prema detaljima i u dogovoru s projektantima.

NAPOMENA 2: Sve mjere kontrolirati u naravi!

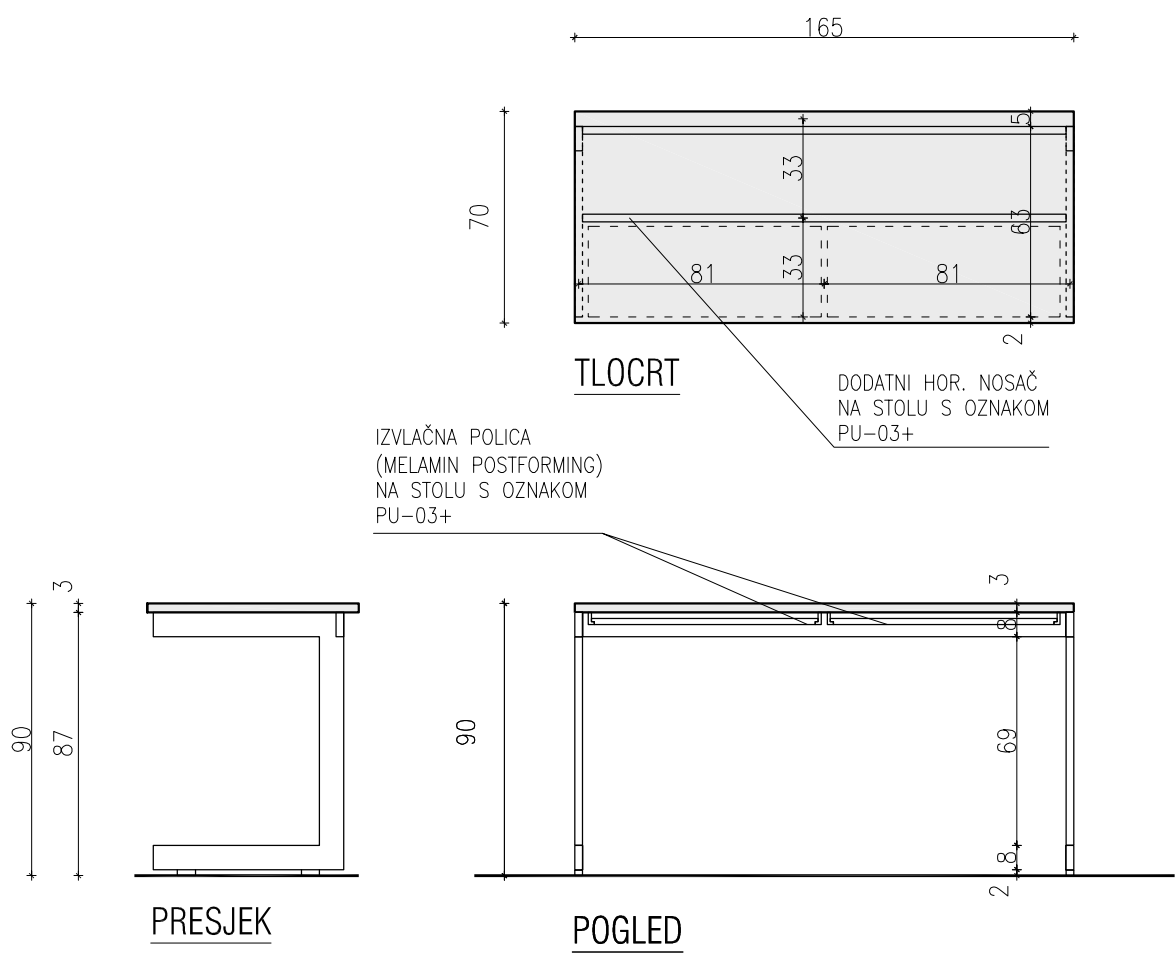

NAZIV PROJEKTA:	ADAPTACIJA DIJELA KLINIČKOG ZAVODA ZA KEMIJU KBCSM	NARUČITELJ:	Klinički Bolnički Centar 'SESTRE MILOSRDNICE' Vinogradska cesta 29, 10000 Zagreb	FAZA IZRADE:	PROJEKT OPREME		
GRAĐEVINA:	KLINIČKI ZAVOD ZA KEMIJU prizemlje zgrade br. 31	IZVRŠITELJ:	ANINA D.O.O. ZA ARHITEKTURU GAJEVA 24, DUGA RESA	SADRŽAJ LISTA:	HEME NAMJEŠTAJA		
LOKACIJA:	VINOGRADSKA CESTA 29, KBC Sestre milosrdnice k.č.br.2594/1, k.o. Črnomerec	GLAVNI PROJEKTANT:	ANA BOLJAR, d.i.a.	MJ: 1:25			
		SURADNIK:	ISKRA KIRIN, d.i.a.	ZOP: VLAB	RUJAN 2016	LIST:	25

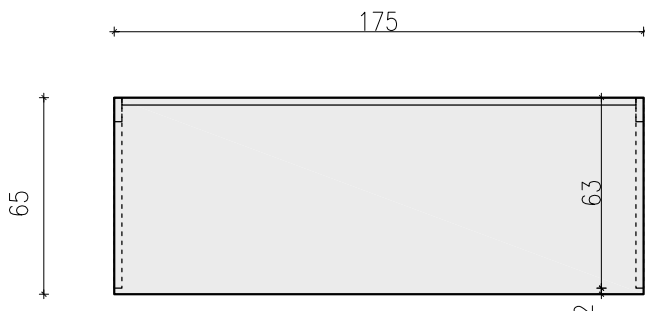
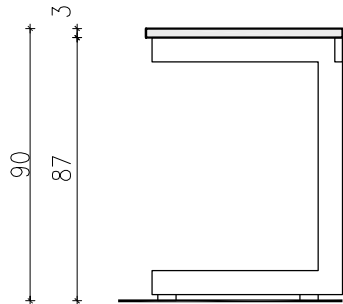
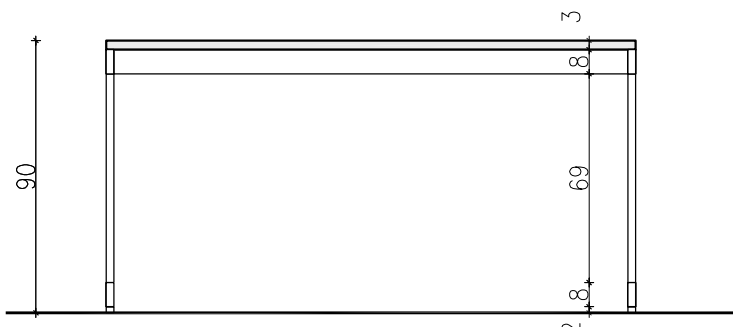
PROJEKTIRANA OPREMA: LABORATORIJSKI PULT 65x175x90cm			OZNAKA: PU-04		KOM: 04	
<p>OPIS: Pult je sastavljen od nosive čelične konstrukcije i melaminske radne ploče. Nosiva konstrukcija izrađena je od "C" nosača i horizontalnih prečki, sve od čeličnih profila pravokutnog presjeka 20mm x 80mm plastificiranih u boji po izboru projektanta (prikaz na listu br.21 ovog projekta). Melaminska radna ploča izrađena je od iverice klase E1, debljine 28mm, obostrano obložena folijom, prednja strana je zaobljena. Rubovi ploče kantiraju se ABS rubnom trakom debljine 2mm.</p> <p>NAPOMENA 1: Izvesti prema detaljima i u dogovoru s projektantima.</p> <p>NAPOMENA 2: Sve mjere kontrolirati u naravi!</p>						
<div><div><p>TLOCRT</p></div><div><p>PRESJEK</p></div><div><p>POGLED</p></div></div>						
NAZIV PROJEKTA:	ADAPTACIJA DIJELA KLINIČKOG ZAVODA ZA KEMIJU KBCSM	NARUČITELJ:	Klinički Bolnički Centar 'SESTRE MILOSRDNICE' Vinogradska cesta 29, 10000 Zagreb	FAZA IZRADE:	PROJEKT OPREME	
GRAĐEVINA:	KLINIČKI ZAVOD ZA KEMIJU prizemlje zgrade br. 31	IZVRŠITELJ:	ANINA d.o.o. ZA ARHITEKTURU GAJEVA 24, DUGA RESA	SADRŽAJ LISTA:	HEME NAMJEŠTAJA	
LOKACIJA:	VINOGRADSKA CESTA 29, KBC Sestre milosrdnice k.č.br.2594/1, k.o. Črnomerec	GLAVNI PROJEKTANT:	ANA BOLJAR, d.i.a.	MJ: 1:25		
		SURADNIK:	ISKRA KIRIN, d.i.a.	ZOP: VLAB	RUJAN 2016	LIST: 26

OPIS: Pult je sastavljen od nosive čelične konstrukcije i melaminske radne ploče. Nosiva konstrukcija izrađena je od "C" nosača i horizontalnih prečki, sve od čeličnih profila pravokutnog presjeka 20mm x 80mm plastificiranih u boji po izboru projektanta (prikaz na listu br.21 ovog projekta). Melaminska radna ploča izrađena je od iverice klase E1, debljine 28mm, obostrano obložena folijom, prednja strana je zaobljena. Rubovi ploče kantiraju se ABS rubnom trakom debljine 2mm.

- NAPOMENA 1:** Izvesti prema detaljima i u dogovoru s projektantima.
- NAPOMENA 2:** Sve mjere kontrolirati u naravi!

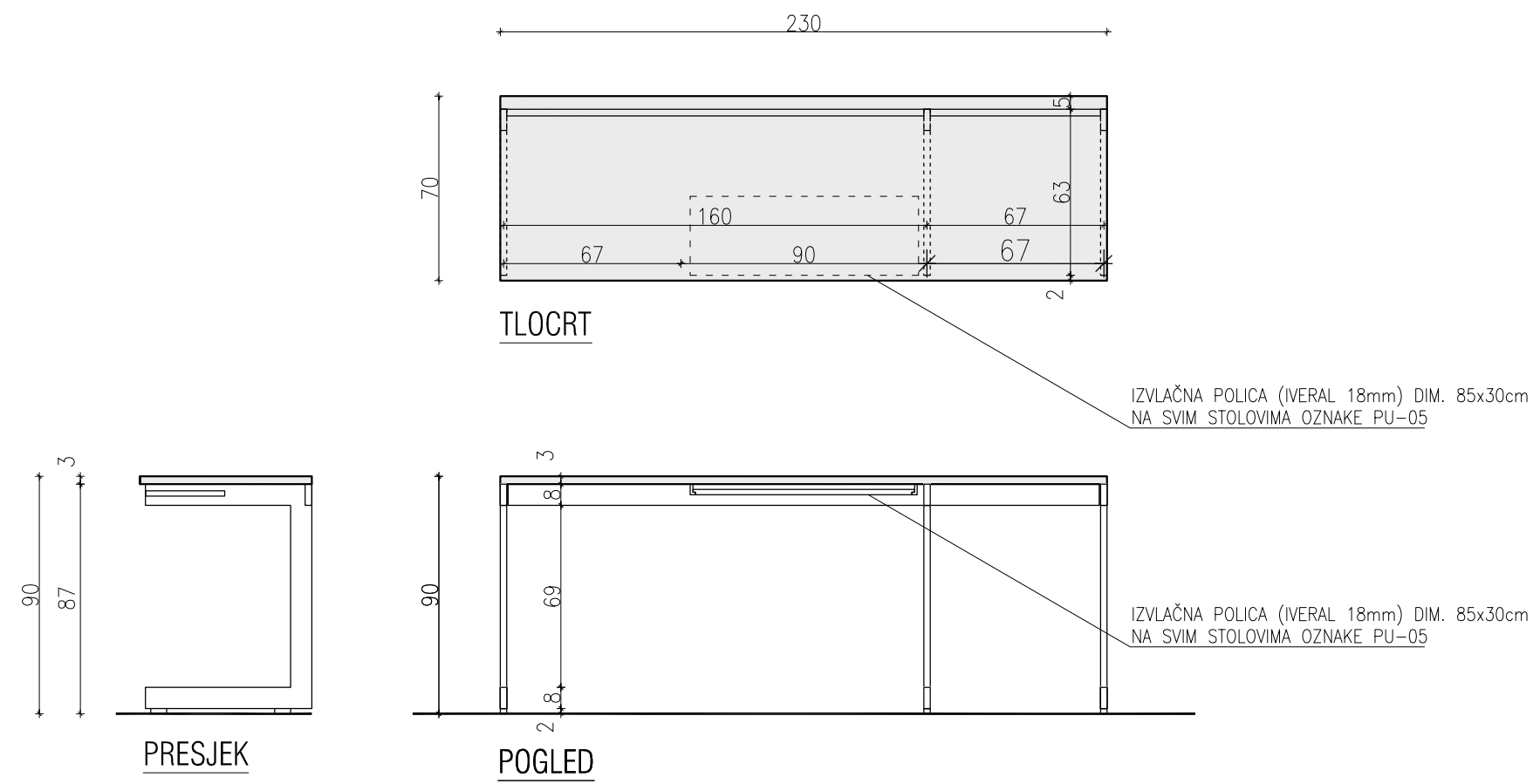

NAZIV PROJEKTA:	ADAPTACIJA DIJELA KLINIČKOG ZAVODA ZA KEMIJU KBCSM	NARUČITELJ:	Klinički Bolnički Centar "SESTRE MILOSRDNICE" Vinogradska cesta 29, 10000 Zagreb	FAZA IZRADE:	PROJEKT OPREME	
GRAĐEVINA:	KLINIČKI ZAVOD ZA KEMIJU prizemlje zgrade br. 31	IZVRŠITELJ:	ANINA D.O.O. ZA ARHITEKTURU GAJEVA 24, DUGA RESA	SADRŽAJ LISTA:	SHEME NAMJEŠTAJA	
LOKACIJA:	VINOGRADSKA CESTA 29, KBC Sestre milosrdnice k.č.br.2594/1, k.o. Črnomerec	GLAVNI PROJEKTANT:	ANA BOLJAR, d.i.a.	MJ: 1:25		
		SURADNIK:	ISKRA KIRIN, d.i.a.	ZOP: VLAB	RUJAN 2016	LIST: 27

PROJEKTIRANA OPREMA: LABORATORIJSKI PULT 70x150x90cm			OZNAKA: PU-06		KOM: 02	
<p>OPIS: Pult je sastavljen od nosive čelične konstrukcije i melaminske radne ploče. Nosiva konstrukcija izrađena je od "C" nosača i horizontalnih prečki, sve od čeličnih profila pravokutnog presjeka 20mm x 80mm plastificiranih u boji po izboru projektanta (prikaz na listu br.21 ovog projekta). Melaminska radna ploča izrađena je od iverice klase E1, debljine 28mm, obostrano obložena folijom, prednja strana je zaobljena. Rubovi ploče kantiraju se ABS rubnom trakom debljine 2mm.</p> <p>NAPOMENA 1: Izvesti prema detaljima i u dogovoru s projektantima.</p> <p>NAPOMENA 2: Sve mjere kontrolirati u naravi!</p>						
<div><div><div><div><div><div></div><div></div><div></div><div></div><div></div><div></div><div></div><div></div><div></div><div></div><div></div><div></div><div></div><div></div><div></div><div></div><div></div><div></div><div></div><div></div><div></div><div></div><div></div><div></div><div></div><div></div><div></div><div></div><div></div><div></div><div></div><div></div><div></div><div></div><div></div><div></div><div></div><div></div><div></div><div></div><div></div><div></div><div></div><div></div><div></div><div></div><div></div><div></div><div></div><div></div><div></div><div></div><div></div><div></div><div></div><div></div><div></div><div></div><div></div><div></div><div></div><div></div><div></div><div></div><div></div><div></div><div></div><div></div><div></div><div></div><div></div><div></div><div></div><div></div><div></div><div></div><div></div><div></div><div></div><div></div><div></div><div></div><div></div><div></div><div></div><div></div><div></div><div></div><div></div><div></div><div></div><div></div><div></div><div></div><div></div><div></div><div></div><div></div><div></div><div></div><div></div><div></div><div></div><div></div><div></div><div></div><div></div><div></div><div></div><div></div><div></div><div></div><div></div><div></div><div></div><div></div><div></div><div></div><div></div><div></div><div></div><div></div><div></div><div></div><div></div><div></div><div></div><div></div><div></div><div></div><div></div><div></div><div></div><div></div><div></div><div></div><div></div><div></div><div></div><div></div><div></div><div></div><div></div><div></div><div></div><div></div><div></div><div></div><div></div><div></div><div></div><div></div><div></div><div></div><div></div><div></div><div></div><div></div><div></div><div></div><div></div><div></div><div></div><div></div><div></div><div></div><div></div><div></div><div></div><div></div><div></div><div></div><div></div><div></div><div></div><div></div><div></div><div></div><div></div><div></div><div></div><div></div><div></div><div></div><div></div><div></div><div></div><div></div><div></div><div></div><div></div><div></div><div></div><div></div><div></div><div></div><div></div><div></div><div></div><div></div><div></div><div></div><div></div><div></div><div></div><div></div><div></div><div></div><div></div><div></div><div></div><div></div><div></div><div></div><div></div><div></div><div></div><div></div><div></div><div></div><div></div><div></div><div></div><div></div><div></div><div></div><div></div><div></div><div></div><div></div><div></div><div></div><div></div><div></div><div></div><div></div><div></div><div></div><div></div><div></div><div></div><div></div><div></div><div></div><div></div><div></div><div></div><div></div><div></div><div></div><div></div><div></div><div></div><div></div><div></div><div></div><div></div><div></div><div></div><div></div><div></div><div></div><div></div><div></div><div></div><div></div><div></div><div></div><div></div><div></div><div></div><div></div><div></div><div></div><div></div><div></div><div></div><div></div><div></div><div></div><div></div><div></div><div></div><div></div><div></div><div></div><div></div><div></div><div></div><div></div><div></div><div></div><div></div><div></div><div></div><div></div><div></div><div></div><div></div><div></div><div></div><div></div><div></div><div></div><div></div><div></div><div></div><div></div><div></div><div></div><div></div><div></div><div></div><div></div><div></div><div></div><div></div><div></div><div></div><div></div><div></div><div></div><div></div><div></div><div></div><div></div><div></div><div></div><div></div><div></div><div></div><div></div><div></div><div></div><div></div><div></div><div></div><div></div><div></div><div></div><div></div><div></div><div></div><div></div><div></div><div></div><div></div><div></div><div></div><div></div><div></div><div></div><div></div><div></div><div></div><div></div><div></div><div></div><div></div><div></div><div></div><div></div><div></div><div></div><div></div><div></div><div></div><div></div><div></div><div></div><div></div><div></div><div></div><div></div><div></div><div></div><div></div><div></div><div></div><div></div><div></div><div></div><div></div><div></div><div></div><div></div><div></div><div></div><div></div><div></div><div></div><div></div><div></div><div></div><div></div><div></div><div></div><div></div><div></div><div></div><div></div><div></div><div></div><div></div><div></div><div></div><div></div><div></div><div></div><div></div><div></div><div></div><div></div><div></div><div></div><div></div><div></div><div></div><div></div><div></div><div></div><div></div><div></div><div></div><div></div><div></div><div></div><div></div><div></div><div></div><div></div><div></div><div></div><div></div><div></div><div></div><div></div><div></div><div></div><div></div><div></div><div></div><div></div><div></div><div></div><div></div><div></div><div></div><div></div><div></div><div></div><div></div><div></div><div></div><div></div><div></div><div></div><div></div><div></div><div></div><div></div><div></div><div></div><div></div><div></div><div></div><div></div><div></div><div></div><div></div><div></div><div></div><div></div><div></div><div></div><div></div><div></div><div></div><div></div><div></div><div></div><div></div><div></div><div></div><div></div><div></div><div></div><div></div><div></div><div></div><div></div><div></div><div></div><div></div><div></div><div></div><div></div><div></div><div></div><div></div><div></div><div></div><div></div><div></div><div></div><div></div><div></div><div></div><div></div><div></div><div></div><div></div><div></div><div></div><div></div><div></div><div></div><div></div><div></div><div></div><div></div><div></div><div></div><div></div><div></div><div></div><div></div><div></div><div></div><div></div><div></div><div></div><div></div><div></div><div></div><div></div><div></div><div></div><div></div><div></div><div></div><div></div><div></div><div></div><div></div><div></div><div></div><div></div><div></div><div></div><div></div><div></div><div></div><div></div><div></div><div></div><div></div><div></div><div></div><div></div><div></div><div></div><div></div><div></div><div></div><div></div><div></div><div></div><div></div><div></div><div></div><div></div><div></div><div></div><div></div><div></div><div></div><div></div><div></div><div></div><div></div><div></div><div></div><div></div><div></div><div></div><div></div><div></div><div></div><div></div><div></div><div></div><div></div><div></div><div></div><div></div><div></div><div></div><div></div><div></div><div></div><div></div><div></div><div></div><div></div><div></div><div></div><div></div><div></div><div></div><div></div><div></div><div></div><div></div><div></div><div></div><div></div><div></div><div></div><div></div><div></div><div></div><div></div><div></div><div></div><div></div><div></div><div></div><div></div><div></div><div></div><div></div><div></div><div></div><div></div><div></div><div></div><div></div><div></div><div></div><div></div><div></div><div></div><div></div><div></div><div></div><div></div><div></div><div></div><div></div><div></div><div></div><div></div><div></div><div></div><div></div><div></div><div></div><div></div><div></div><div></div><div></div><div></div><div></div><div></div><div></div><div></div><div></div><div></div><div></div><div></div><div></div><div></div><div></div><div></div><div></div><div></div><div></div><div></div><div></div><div></div><div></div><div></div><div></div><div></div><div></div><div></div><div></div><div></div><div></div><div></div><div></div><div></div><div></div><div></div><div></div><div></div><div></div><div></div><div></div><div></div><div></div><div></div><div></div><div></div><div></div><div></div><div></div><div></div><div></div><div></div><div></div><div></div><div></div><div></div><div></div><div></div><div></div><div></div><div></div><div></div><div></div><div></div><div></div><div></div><div></div><div></div><div></div><div></div><div></div><div></div><div></div><div></div><div></div><div></div><div></div><div></div><div></div><div></div><div></div><div></div><div></div><div></div><div></div><div></div><div></div><div></div><div></div><div></div><div></div><div></div><div></div><div></div><div></div><div></div><div></div><div></div><div></div><div></div><div></div><div></div><div></div><div></div><div></div><div></div><div></div><div></div><div></div><div></div><div></div><div></div><div></div><div></div><div></div><div></div><div></div><div></div><div></div><div></div><div></div><div></div><div></div><div></div><div></div><div></div><div></div><div></div><div></div><div></div><div></div><div></div><div></div><div></div><div></div><div></div><div></div><div></div><div></div><div></div><div></div><div></div><div></div><div></div><div></div><div></div><div></div><div></div><div></div><div></div><div></div><div></div><div></div><div></div><div></div><div></div><div></div><div></div><div></div><div></div><div></div><div></div><div></div><div></div><div></div><div></div><div></div><div></div><div></div><div></div><div></div><div></div><div></div><div></div><div></div><div></div><div></div><div></div><div></div><div></div><div></div><div></div><div></div><div></div><div></div><div></div><div></div><div></div><div></div><div></div><div></div><div></div><div></div><div></div><div></div><div></div><div></div><div></div><div></div><div></div><div></div><div></div><div></div><div></div><div></div><div></div><div></div><div></div><div></div><div></div><div></div><div></div><div></div><div></div><div></div><div></div><div></div><div></div><div></div><div></div><div></div><div></div><div></div><div></div><div></div><div></div><div></div><div></div><div></div><div></div><div></div><div></div><div></div><div></div><div></div><div></div><div></div><div></div><div></div><div></div><div></div><div></div><div></div><div></div><div></div><div></div><div></div><div></div><div></div><div></div><div></div><div></div><div></div><div></div><div></div><div></div><div></div><div></div><div></div><div></div><div></div><div></div><div></div><div></div><div></div><div></div><div></div><div></div><div></div><div></div><div></div><div></div><div></div><div></div><div></div><div></div><div></div><div></div><div></div><div></div><div></div><div></div><div></div><div></div><div></div><div></div><div></div><div></div><div></div><div></div><div></div><div></div><div></div><div></div><div></div><div></div><div></div><div></div><div></div><div></div><div></div><div></div><div></div><div></div><div></div><div></div><div></div><div></div><div></div><div></div><div></div><div></div><div></div><div></div><div></div><div></div><div></div><div></div><div></div><div></div><div></div><div></div><div></div><div></div><div></div><div></div><div></div><div></div><div></div><div></div><div></div><div></div><div></div><div></div><div></div><div></div><div></div><div></div><div></div><div></div><div></div><div></div><div></div><div></div><div></div><div></div><div></div><div></div><div></div><div></div><div></div><div></div><div></div><div></div><div></div><div></div><div></div><div></div><div></div><div></div><div></div><div></div><div></div><div></div><div></div><div></div><div></div><div></div><div></div><div></div><div></div><div></div><div></div><div></div><div></div><div></div><div></div><div></div><div></div><div></div><div></div><div></</div></div></div></div></div></div>						

OPIS: Pult je sastavljen od nosive čelične konstrukcije i melaminske radne ploče. Nosiva konstrukcija izrađena je od "C" nosača i horizontalnih prečki, sve od čeličnih profila pravokutnog presjeka 20mm x 80mm plastificiranih u boji po izboru projektanta (prikaz na listu br.21 ovog projekta). Melaminska radna ploča izrađena je od iverice klase E1, debljine 28mm, obostrano obložena folijom, prednja strana je zaobljena. Rubovi ploče kantiraju se ABS rubnom trakom debljine 2mm.

- NAPOMENA 1:** Izvesti prema detaljima i u dogovoru s projektantima.
- NAPOMENA 2:** Sve mjere kontrolirati u naravi!

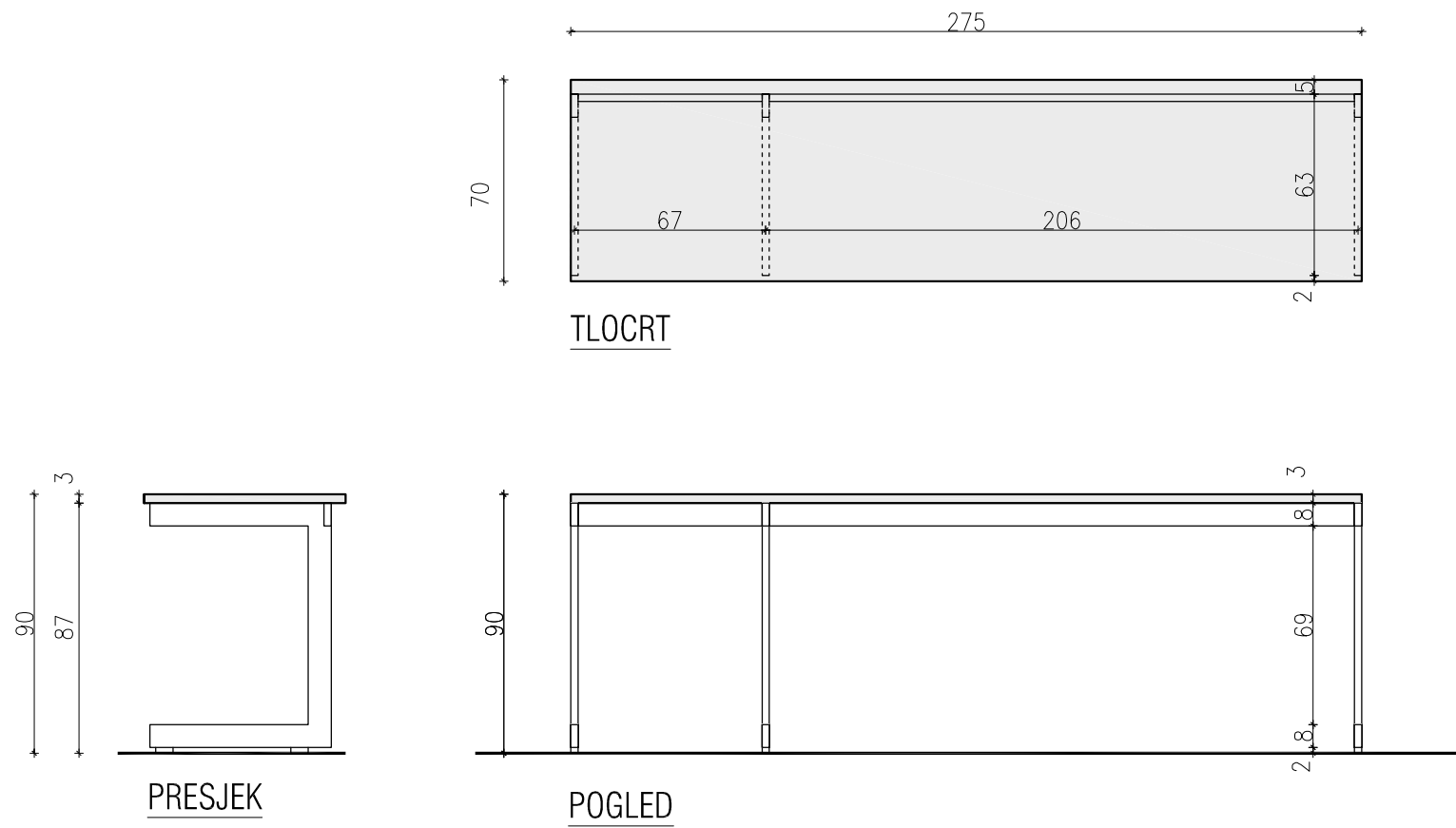

NAZIV PROJEKTA:	ADAPTACIJA DIJELA KLINIČKOG ZAVODA ZA KEMIJU KBCSM	NARUČITELJ:	Klinički Bolnički Centar "SESTRE MILOSRDNICE" Vinogradska cesta 29, 10000 Zagreb	FAZA IZRADE:	PROJEKT OPREME		
GRAĐEVINA:	KLINIČKI ZAVOD ZA KEMIJU prizemlje zgrade br. 31	IZVRŠITELJ:	ANINA D.O.O. ZA ARHITEKTURU GAJEVA 24, DUGA RESA	SADRŽAJ LISTA:	SHEME NAMJEŠTAJA		
LOKACIJA:	VINOGRADSKA CESTA 29, KBC Sestre milosrdnice k.č.br.2594/1, k.o. Črnomerec	GLAVNI PROJEKTANT:	ANA BOLJAR, d.i.a.	MJ: 1:25			
		SURADNIK:	ISKRA KIRIN, d.i.a.	ZOP: VLAB	RUJAN 2016	LIST:	29

OPIS: Stol je sastavljen od nosive čelične konstrukcije i melaminske radne ploče. Nosiva konstrukcija izrađena je od plastificiranih čeličnih profila pravokutnog presjeka 20mm x 80mm i horizontalnih prečki dim. 20mm x 80mm. Melaminska radna ploča izrađena je od iverice klase E1, debljine 28mm, obostrano obložena folijom, prednja strana je zaobljena. Rubovi ploče kantiraju se ABS rubnom trakom debljine 2mm.

NAPOMENA 1: Izvesti prema detaljima i u dogovoru s projektantima.

NAPOMENA 2: Sve mjere kontrolirati u naravi!

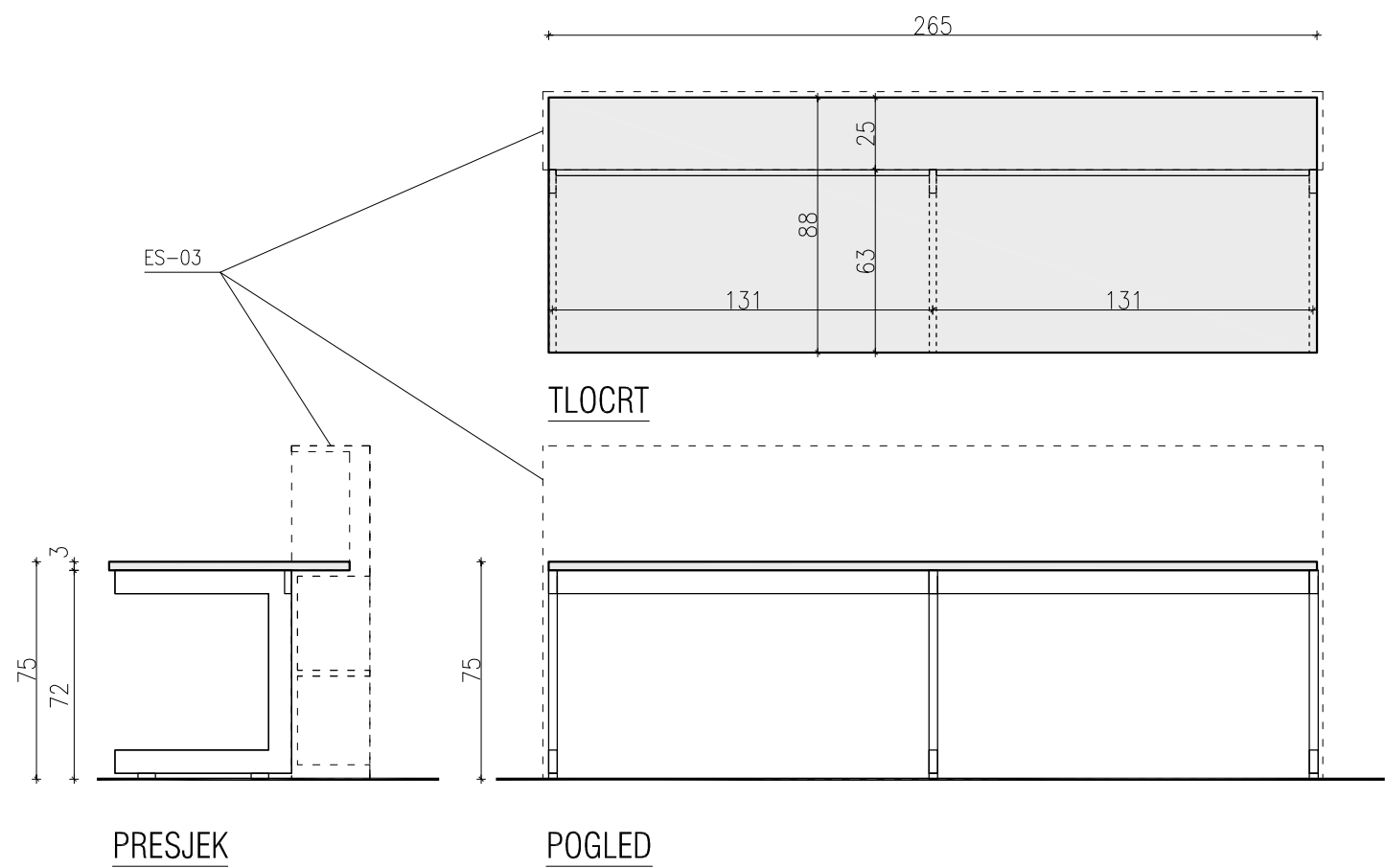

NAZIV PROJEKTA:	ADAPTACIJA DIJELA KLINIČKOG ZAVODA ZA KEMIJU KBCSM	NARUČITELJ:	Klinički Bolnički Centar "SESTRE MILOSRDNICE" Vinogradska cesta 29, 10000 Zagreb	FAZA IZRADE:	PROJEKT OPREME		
GRAĐEVINA:	KLINIČKI ZAVOD ZA KEMIJU prizemlje zgrade br. 31	IZVRŠITELJ:	ANINA d.o.o. ZA ARHITEKTURU GAJEVA 24, DUGA RESA	SADRŽAJ LISTA:	SHEME NAMJEŠTAJA		
LOKACIJA:	VINOGRADSKA CESTA 29, KBC Sestre milosrdnice k.č.br.2594/1, k.o. Črnomerec	GLAVNI PROJEKTANT:	ANA BOLJAR, d.i.a.	MJ: 1:25			
		SURADNIK:	ISKRA KIRIN, d.i.a.	ZOP: VLAB	RUJAN 2016	LIST:	30

PROJEKTIRANA OPREMA: RADNI STOL 70x150x70cm	OZNAKA: ST-02	KOM: 01
---	---------------	---------

OPIS: Stol je sastavljen od nosive čelične konstrukcije i melaminske radne ploče. Nosiva konstrukcija izrađena je od plastificiranih čeličnih profila pravokutnog presjeka 20mm x 80mm i horizontalnih prečki dim. 20mm x 80mm. Melaminska radna ploča izrađena je od iverice klase E1, debljine 28mm, obostrano obložena folijom, prednja strana je zaobljena. Rubovi ploče kantiraju se ABS rubnom trakom debljine 2mm.

- NAPOMENA 1:** Izvesti prema detaljima i u dogovoru s projektantima.
- NAPOMENA 2:** Sve mjere kontrolirati u naravi!

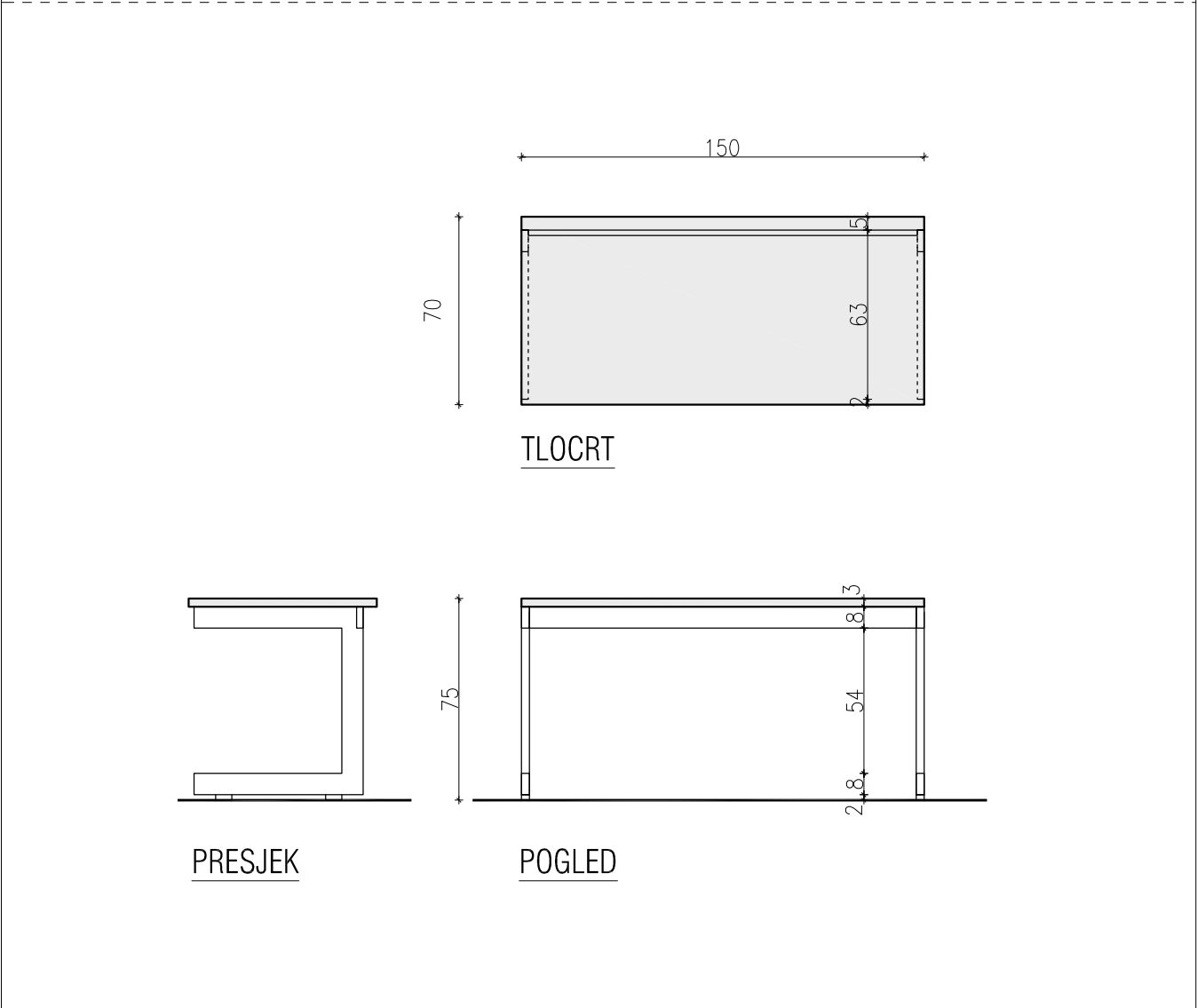

NAZIV PROJEKTA:	ADAPTACIJA DIJELA KLINIČKOG ZAVODA ZA KEMIJU KBCSM	NARUČITELJ:	Klinički Bolnički Centar 'SESTRE MILOSRDNICE' Vinogradska cesta 29, 10000 Zagreb	FAZA IZRADE:	PROJEKT OPREME		
GRAĐEVINA:	KLINIČKI ZAVOD ZA KEMIJU prizemlje zgrade br. 31	IZVRŠITELJ:	ANINA D.O.O. ZA ARHITEKTURU GAJEVA 24, DUGA RESA	SADRŽAJ LISTA:	HEME NAMJEŠTAJA		
LOKACIJA:	VINOGRADSKA CESTA 29, KBC Sestre milosrdnice k.č.br.2594/1, k.o. Črnomerec	GLAVNI PROJEKTANT:	ANA BOLJAR, d.i.a.	MJ: 1:25			
		SURADNIK:	ISKRA KIRIN, d.i.a.	ZOP: VLAB	RUJAN 2016	LIST:	31

PROJEKTIRANA OPREMA: RADNI STOL 70x260x70cm			OZNAKA: ST-03		KOM: 02	
<p>OPIS: Stol je sastavljen od nosive čelične konstrukcije i melaminske radne ploče. Nosiva konstrukcija izrađena je od plastificiranih čeličnih profila pravokutnog presjeka 20mm x 80mm i horizontalnih prečki dim. 20mm x 80mm. Melaminska radna ploča izrađena je od iverice klase E1, debljine 28mm, obostrano obložena folijom, prednja strana je zaobljena. Rubovi ploče kantiraju se ABS rubnom trakom debljine 2mm.</p> <p>NAPOMENA 1: Izvesti prema detaljima i u dogovoru s projektantima.</p> <p>NAPOMENA 2: Sve mjere kontrolirati u naravi!</p>						
<div><div><div><div><div><div></div><div></div><div></div><div></div><div></div><div></div><div></div><div></div><div></div><div></div><div></div><div></div><div></div><div></div><div></div><div></div><div></div><div></div><div></div><div></div><div></div><div></div><div></div><div></div><div></div><div></div><div></div><div></div><div></div><div></div><div></div><div></div><div></div><div></div><div></div><div></div><div></div><div></div><div></div><div></div><div></div><div></div><div></div><div></div><div></div><div></div><div></div><div></div><div></div><div></div><div></div><div></div><div></div><div></div><div></div><div></div><div></div><div></div><div></div><div></div><div></div><div></div><div></div><div></div><div></div><div></div><div></div><div></div><div></div><div></div><div></div><div></div><div></div><div></div><div></div><div></div><div></div><div></div><div></div><div></div><div></div><div></div><div></div><div></div><div></div><div></div><div></div><div></div><div></div><div></div><div></div><div></div><div></div><div></div><div></div><div></div><div></div><div></div><div></div><div></div><div></div><div></div><div></div><div></div><div></div><div></div><div></div><div></div><div></div><div></div><div></div><div></div><div></div><div></div><div></div><div></div><div></div><div></div><div></div><div></div><div></div><div></div><div></div><div></div><div></div><div></div><div></div><div></div><div></div><div></div><div></div><div></div><div></div><div></div><div></div><div></div><div></div><div></div><div></div><div></div><div></div><div></div><div></div><div></div><div></div><div></div><div></div><div></div><div></div><div></div><div></div><div></div><div></div><div></div><div></div><div></div><div></div><div></div><div></div><div></div><div></div><div></div><div></div><div></div><div></div><div></div><div></div><div></div><div></div><div></div><div></div><div></div><div></div><div></div><div></div><div></div><div></div><div></div><div></div><div></div><div></div><div></div><div></div><div></div><div></div><div></div><div></div><div></div><div></div><div></div><div></div><div></div><div></div><div></div><div></div><div></div><div></div><div></div><div></div><div></div><div></div><div></div><div></div><div></div><div></div><div></div><div></div><div></div><div></div><div></div><div></div><div></div><div></div><div></div><div></div><div></div><div></div><div></div><div></div><div></div><div></div><div></div><div></div><div></div><div></div><div></div><div></div><div></div><div></div><div></div><div></div><div></div><div></div><div></div><div></div><div></div><div></div><div></div><div></div><div></div><div></div><div></div><div></div><div></div><div></div><div></div><div></div><div></div><div></div><div></div><div></div><div></div><div></div><div></div><div></div><div></div><div></div><div></div><div></div><div></div><div></div><div></div><div></div><div></div><div></div><div></div><div></div><div></div><div></div><div></div><div></div><div></div><div></div><div></div><div></div><div></div><div></div><div></div><div></div><div></div><div></div><div></div><div></div><div></div><div></div><div></div><div></div><div></div><div></div><div></div><div></div><div></div><div></div><div></div><div></div><div></div><div></div><div></div><div></div><div></div><div></div><div></div><div></div><div></div><div></div><div></div><div></div><div></div><div></div><div></div><div></div><div></div><div></div><div></div><div></div><div></div><div></div><div></div><div></div><div></div><div></div><div></div><div></div><div></div><div></div><div></div><div></div><div></div><div></div><div></div><div></div><div></div><div></div><div></div><div></div><div></div><div></div><div></div><div></div><div></div><div></div><div></div><div></div><div></div><div></div><div></div><div></div><div></div><div></div><div></div><div></div><div></div><div></div><div></div><div></div><div></div><div></div><div></div><div></div><div></div><div></div><div></div><div></div><div></div><div></div><div></div><div></div><div></div><div></div><div></div><div></div><div></div><div></div><div></div><div></div><div></div><div></div><div></div><div></div><div></div><div></div><div></div><div></div><div></div><div></div><div></div><div></div><div></div><div></div><div></div><div></div><div></div><div></div><div></div><div></div><div></div><div></div><div></div><div></div><div></div><div></div><div></div><div></div><div></div><div></div><div></div><div></div><div></div><div></div><div></div><div></div><div></div><div></div><div></div><div></div><div></div><div></div><div></div><div></div><div></div><div></div><div></div><div></div><div></div><div></div><div></div><div></div><div></div><div></div><div></div><div></div><div></div><div></div><div></div><div></div><div></div><div></div><div></div><div></div><div></div><div></div><div></div><div></div><div></div><div></div><div></div><div></div><div></div><div></div><div></div><div></div><div></div><div></div><div></div><div></div><div></div><div></div><div></div><div></div><div></div><div></div><div></div><div></div><div></div><div></div><div></div><div></div><div></div><div></div><div></div><div></div><div></div><div></div><div></div><div></div><div></div><div></div><div></div><div></div><div></div><div></div><div></div><div></div><div></div><div></div><div></div><div></div><div></div><div></div><div></div><div></div><div></div><div></div><div></div><div></div><div></div><div></div><div></div><div></div><div></div><div></div><div></div><div></div><div></div><div></div><div></div><div></div><div></div><div></div><div></div><div></div><div></div><div></div><div></div><div></div><div></div><div></div><div></div><div></div><div></div><div></div><div></div><div></div><div></div><div></div><div></div><div></div><div></div><div></div><div></div><div></div><div></div><div></div><div></div><div></div><div></div><div></div><div></div><div></div><div></div><div></div><div></div><div></div><div></div><div></div><div></div><div></div><div></div><div></div><div></div><div></div><div></div><div></div><div></div><div></div><div></div><div></div><div></div><div></div><div></div><div></div><div></div><div></div><div></div><div></div><div></div><div></div><div></div><div></div><div></div><div></div><div></div><div></div><div></div><div></div><div></div><div></div><div></div><div></div><div></div><div></div><div></div><div></div><div></div><div></div><div></div><div></div><div></div><div></div><div></div><div></div><div></div><div></div><div></div><div></div><div></div><div></div><div></div><div></div><div></div><div></div><div></div><div></div><div></div><div></div><div></div><div></div><div></div><div></div><div></div><div></div><div></div><div></div><div></div><div></div><div></div><div></div><div></div><div></div><div></div><div></div><div></div><div></div><div></div><div></div><div></div><div></div><div></div><div></div><div></div><div></div><div></div><div></div><div></div><div></div><div></div><div></div><div></div><div></div><div></div><div></div><div></div><div></div><div></div><div></div><div></div><div></div><div></div><div></div><div></div><div></div><div></div><div></div><div></div><div></div><div></div><div></div><div></div><div></div><div></div><div></div><div></div><div></div><div></div><div></div><div></div><div></div><div></div><div></div><div></div><div></div><div></div><div></div><div></div><div></div><div></div><div></div><div></div><div></div><div></div><div></div><div></div><div></div><div></div><div></div><div></div><div></div><div></div><div></div><div></div><div></div><div></div><div></div><div></div><div></div><div></div><div></div><div></div><div></div><div></div><div></div><div></div><div></div><div></div><div></div><div></div><div></div><div></div><div></div><div></div><div></div><div></div><div></div><div></div><div></div><div></div><div></div><div></div><div></div><div></div><div></div><div></div><div></div><div></div><div></div><div></div><div></div><div></div><div></div><div></div><div></div><div></div><div></div><div></div><div></div><div></div><div></div><div></div><div></div><div></div><div></div><div></div><div></div><div></div><div></div><div></div><div></div><div></div><div></div><div></div><div></div><div></div><div></div><div></div><div></div><div></div><div></div><div></div><div></div><div></div><div></div><div></div><div></div><div></div><div></div><div></div><div></div><div></div><div></div><div></div><div></div><div></div><div></div><div></div><div></div><div></div><div></div><div></div><div></div><div></div><div></div><div></div><div></div><div></div><div></div><div></div><div></div><div></div><div></div><div></div><div></div><div></div><div></div><div></div><div></div><div></div><div></div><div></div><div></div><div></div><div></div><div></div><div></div><div></div><div></div><div></div><div></div><div></div><div></div><div></div><div></div><div></div><div></div><div></div><div></div><div></div><div></div><div></div><div></div><div></div><div></div><div></div><div></div><div></div><div></div><div></div><div></div><div></div><div></div><div></div><div></div><div></div><div></div><div></div><div></div><div></div><div></div><div></div><div></div><div></div><div></div><div></div><div></div><div></div><div></div><div></div><div></div><div></div><div></div><div></div><div></div><div></div><div></div><div></div><div></div><div></div><div></div><div></div><div></div><div></div><div></div><div></div><div></div><div></div><div></div><div></div><div></div><div></div><div></div><div></div><div></div><div></div><div></div><div></div><div></div><div></div><div></div><div></div><div></div><div></div><div></div><div></div><div></div><div></div><div></div><div></div><div></div><div></div><div></div><div></div><div></div><div></div><div></div><div></div><div></div><div></div><div></div><div></div><div></div><div></div><div></div><div></div><div></div><div></div><div></div><div></div><div></div><div></div><div></div><div></div><div></div><div></div><div></div><div></div><div></div><div></div><div></div><div></div><div></div><div></div><div></div><div></div><div></div><div></div><div></div><div></div><div></div><div></div><div></div><div></div><div></div><div></div><div></div><div></div><div></div><div></div><div></div><div></div><div></div><div></div><div></div><div></div><div></div><div></div><div></div><div></div><div></div><div></div><div></div><div></div><div></div><div></div><div></div><div></div><div></div><div></div><div></div><div></div><div></div><div></div><div></div><div></div><div></div><div></div><div></div><div></div><div></div><div></div><div></div><div></div><div></div><div></div><div></div><div></div><div></div><div></div><div></div><div></div><div></div><div></div><div></div><div></div><div></div><div></div><div></div><div></div><div></div><div></div><div></div><div></div><div></div><div></div><div></div><div></div><div></div><div></div><div></div><div></div><div></div><div></div><div></div><div></div><div></div><div></div><div></div><div></div><div></div><div></div><div></div><div></div><div></div><div></div><div></div><div></div><div></div><div></div><div></div><div></div><div></div><div></div><div></div><div></div><div></div><div></div><div></div><div></div><div></div><div></div><div></div><div></div><div></div><div></div><div></div><div></div><div></div><div></div><div></div><div></div><div></div><div></div><div></div><div></div><div></div><div></div><div></div><div></div><div></div><div></div><div></div><div></div><div></div><div></div></div></div></div></div></div>						

OPIS: Stol je sastavljen od nosive čelične konstrukcije i melaminske radne ploče. Nosiva konstrukcija izrađena je od plastificiranih čeličnih profila pravokutnog presjeka 20mm x 80mm i horizontalnih prečki dim. 20mm x 80mm. Melaminska radna ploča izrađena je od iverice klase E1, debljine 28mm, obostrano obložena folijom, prednja strana je zaobljena. Rubovi ploče kantiraju se ABS rubnom trakom debljine 2mm.

- NAPOMENA 1:** Izvesti prema detaljima i u dogovoru s projektantima.
- NAPOMENA 2:** Sve mjere kontrolirati u naravi!

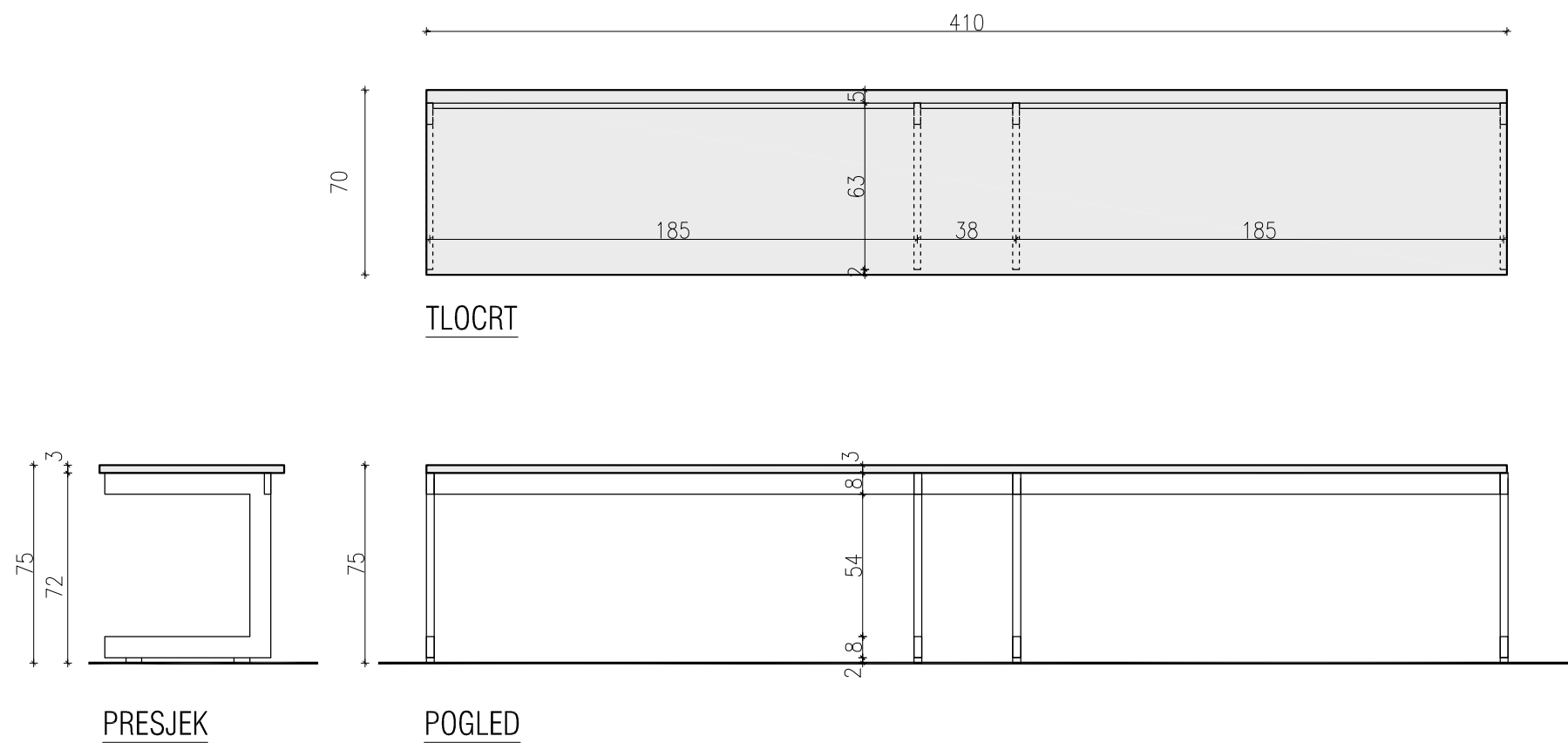

NAZIV PROJEKTA:	ADAPTACIJA DIJELA KLINIČKOG ZAVODA ZA KEMIJU KBCSM	NARUČITELJ:	Klinički Bolnički Centar "SESTRE MILOSRDNICE" Vinogradska cesta 29, 10000 Zagreb	FAZA IZRADE:	PROJEKT OPREME		
GRAĐEVINA:	KLINIČKI ZAVOD ZA KEMIJU prizemlje zgrade br. 31	IZVRŠITELJ:	ANINA d.o.o. ZA ARHITEKTURU GAJEVA 24, DUGA RESA	SADRŽAJ LISTA:	SHEME NAMJEŠTAJA		
LOKACIJA:	VINOGRADSKA CESTA 29, KBC Sestre milosrdnice k.č.br.2594/1, k.o. Črnomerec	GLAVNI PROJEKTANT:	ANA BOLJAR, d.i.a.	MJ: 1:25			
		SURADNIK:	ISKRA KIRIN, d.i.a.	ZOP: VLAB	RUJAN 2016	LIST:	33

OPIS: Stol je sastavljen od nosive čelične konstrukcije i melaminske radne ploče. Nosiva konstrukcija izrađena je od plastificiranih čeličnih profila pravokutnog presjeka 20mm x 80mm i horizontalnih prečki dim. 20mm x 80mm. Melaminska radna ploča izrađena je od iverice klase E1, debljine 28mm, obostrano obložena folijom, prednja strana je zaobljena. Rubovi ploče kantiraju se ABS rubnom trakom debljine 2mm.

NAPOMENA 1: Izvesti prema detaljima i u dogovoru s projektantima.

NAPOMENA 2: Sve mjere kontrolirati u naravi!

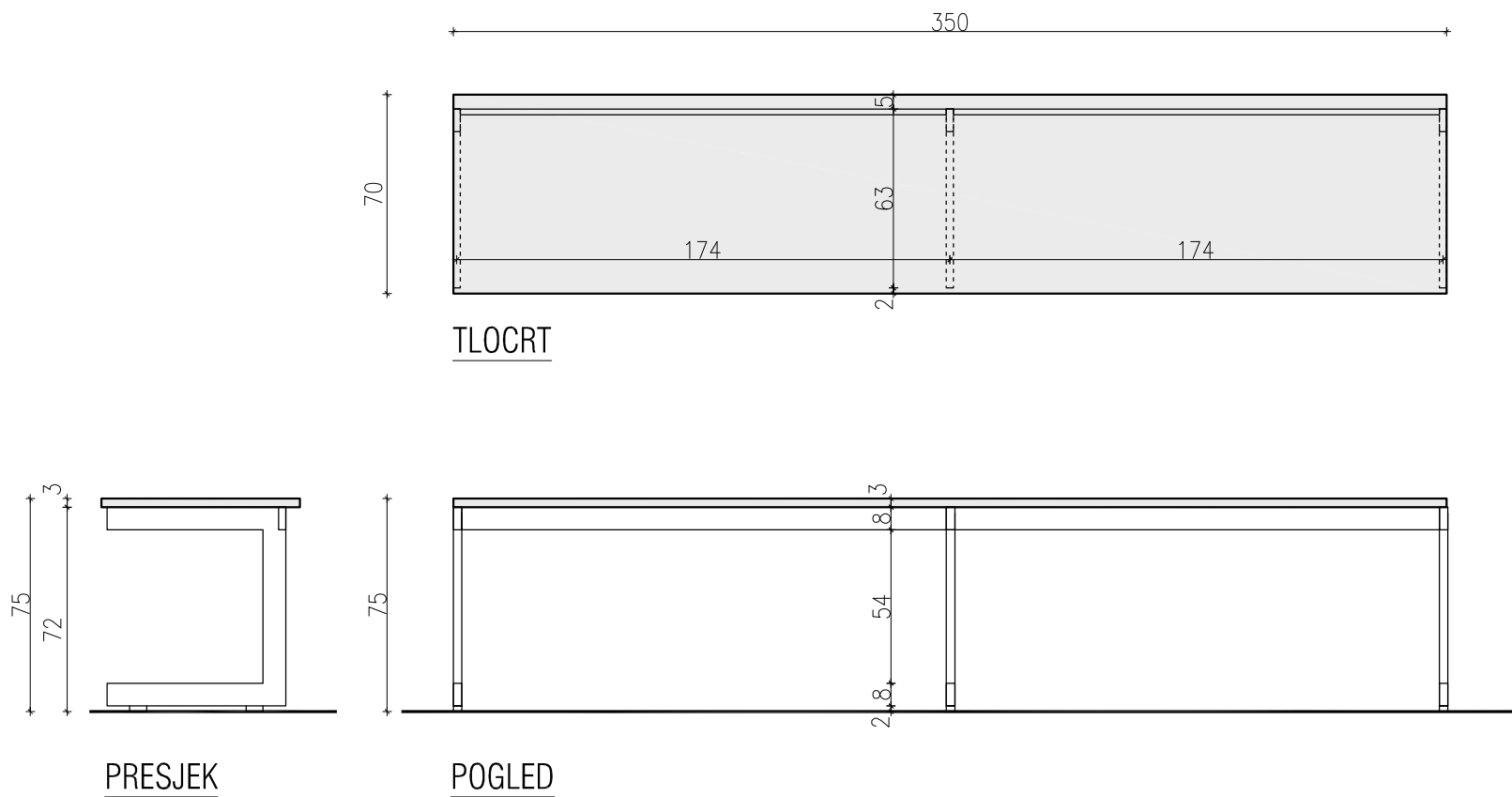

NAZIV PROJEKTA:	ADAPTACIJA DIJELA KLINIČKOG ZAVODA ZA KEMIJU KBCSM	NARUČITELJ:	Klinički Bolnički Centar "SESTRE MILOSRDNICE" Vinogradska cesta 29, 10000 Zagreb	FAZA IZRADE:	PROJEKT OPREME		
GRAĐEVINA:	KLINIČKI ZAVOD ZA KEMIJU prizemlje zgrade br. 31	IZVRŠITELJ:	ANINA D.O.O. ZA ARHITEKTURU GAJEVA 24, DUGA RESA	SADRŽAJ LISTA:	SHEME NAMJEŠTAJA		
LOKACIJA:	VINOGRADSKA CESTA 29, KBC Sestre milosrdnice k.č.br.2594/1, k.o. Črnomerec	GLAVNI PROJEKTANT:	ANA BOLJAR, d.i.a.	MJ: 1:25			
		SURADNIK:	ISKRA KIRIN, d.i.a.	ZOP: VLAB	RUJAN 2016	LIST:	34

OPIS: Stol se sastoji od dvije istovjetne plohe montirane vertikalno na zid pomoću odgovarajućih pričvršćnih elemenata. Prednja ploha se zakreće za 90 stupnjeva u horizontalni položaj, pomoću odgovarajućeg okova za preklopne stolove od inoxa. Plohe se izvide od iverice debljine 18 mm obrađene melaminskom folijom debljine 0,4 mm u boji po izboru projektanta. Rubovi ploče kantiraju se ABS rubnom trakom debljine 2mm.

NAPOMENA 1: Izvesti prema detaljima i u dogovoru s projektantima.

NAPOMENA 2: Sve mjere kontrolirati u naravi!

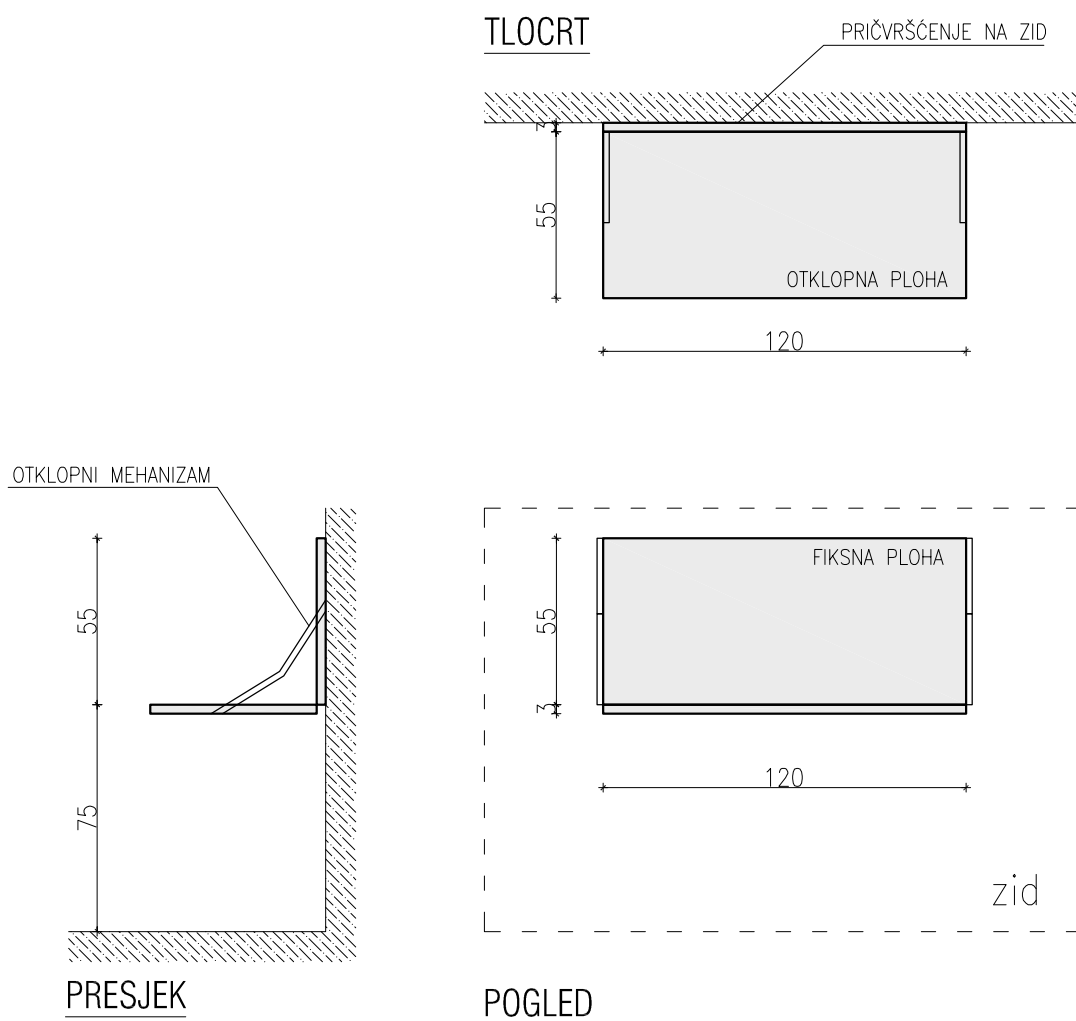

NAZIV PROJEKTA:	ADAPTACIJA DIJELA KLINIČKOG ZAVODA ZA KEMIJU KBCSM	NARUČITELJ:	Klinički Bolnički Centar 'SESTRE MILOSRDNICE' Vinogradska cesta 29, 10000 Zagreb	FAZA IZRADE:	PROJEKT OPREME
GRAĐEVINA:	KLINIČKI ZAVOD ZA KEMIJU prizemlje zgrade br. 31	IZVRŠITELJ:	ANINA D.O.O. ZA ARHITEKTURU GAJEVA 24, DUGA RESA	SADRŽAJ LISTA:	HEME NAMJEŠTAJA
LOKACIJA:	VINOGRADSKA CESTA 29, KBC Sestre milosrdnice k.č.br.2594/1, k.o. Črnomerec	GLAVNI PROJEKTANT:	ANA BOLJAR, d.i.a.	MJ: 1:25	
		SURADNIK:	ISKRA KIRIN, d.i.a.	ZOP: VLAB	RUJAN 2016 LIST: 35

OPIS: Stol se sastoji od dvije istovjetne plohe montirane vertikalno na zid pomoću odgovarajućih pričvršćujućih elemenata. Prednja ploha se zakreće za 90 stupnjeva u horizontalni položaj, pomoću odgovarajućeg okova za preklopne stolove od inoxa. Plohe se izrade od iverice debljine 18 mm obrađene melaminskom folijom debljine 0,4 mm u boji po izboru projektanta. Rubovi ploče kantiraju se ABS rubnom trakom debljine 2mm.

NAPOMENA 1: Izvesti prema detaljima i u dogovoru s projektantima.

NAPOMENA 2: Sve mjere kontrolirati u naravi!

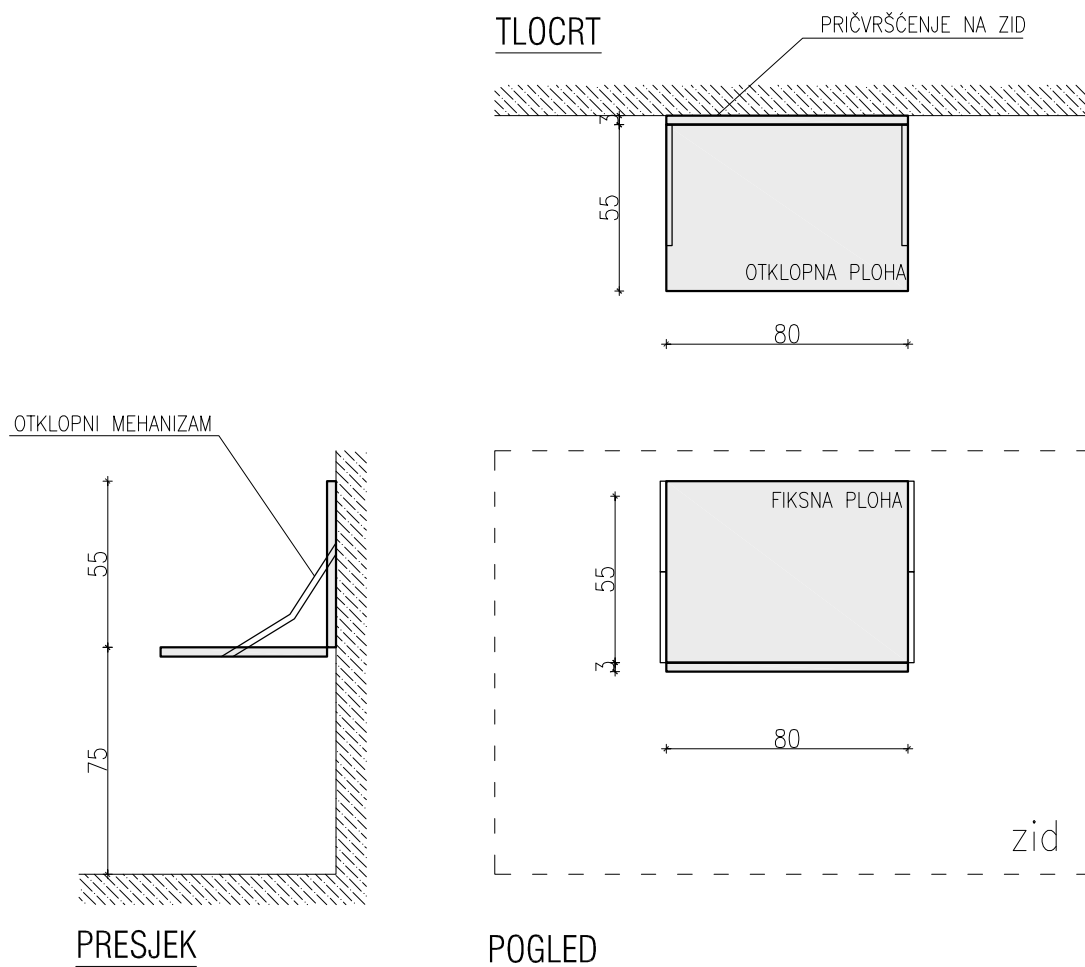

NAZIV PROJEKTA:	ADAPTACIJA DIJELA KLINIČKOG ZAVODA ZA KEMIJU KBCSM	NARUČITELJ:	Klinički Bolnički Centar 'SESTRE MILOSRDNICE' Vinogradska cesta 29, 10000 Zagreb	FAZA IZRADE:	PROJEKT OPREME
GRAĐEVINA:	KLINIČKI ZAVOD ZA KEMIJU prizemlje zgrade br. 31	IZVRŠITELJ:	ANINA D.O.O. ZA ARHITEKTURU GAJEVA 24, DUGA RESA	SADRŽAJ LISTA:	HEME NAMJEŠTAJA
LOKACIJA:	VINOGRADSKA CESTA 29, KBC Sestre milosrdnice k.č.br.2594/1, k.o. Črnomerec	GLAVNI PROJEKTANT:	ANA BOLJAR, d.i.a.	MJ: 1:25	
		SURADNIK:	ISKRA KIRIN, d.i.a.	ZOP: VLAB	RUJAN 2016 LIST: 36

OPIS: Nosiva konstrukcija stola sastoji se od čeličnog okvira jednakih gabarita kao i veličina stolne plohe. Montaža konstrukcije na obodne zidove (stol je s tri strane omeđen GK zidovima). Sve od čeličnih "L" profila dim. 60mm x 60mm. Spojevi profila vareni. Zaštita profila plastifikacijom u boji po izboru projektanta.

NAPOMENA 1: Izvesti prema detaljima i u dogovoru s projektantima.

NAPOMENA 2: Sve mjere kontrolirati u naravi!

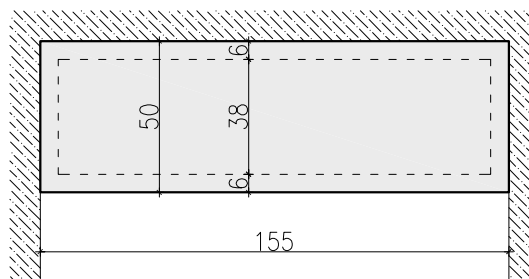

TLOCRT

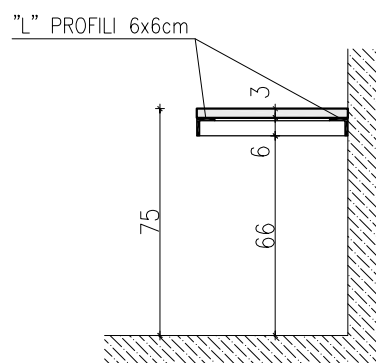

PRESJEK

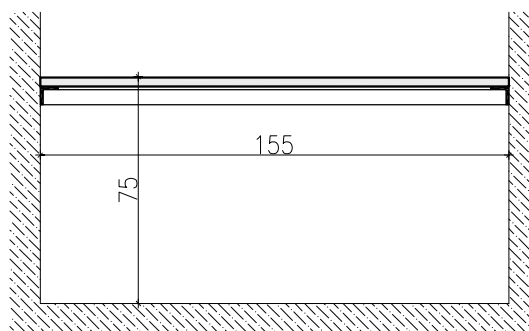

POGLED

NAZIV PROJEKTA:	ADAPTACIJA DIJELA KLINIČKOG ZAVODA ZA KEMIJU KBCSM	NARUČITELJ:	Klinički Bolnički Centar 'SESTRE MILOSRDNICE' Vinogradska cesta 29, 10000 Zagreb	FAZA IZRADE:	PROJEKT OPREME
GRAĐEVINA:	KLINIČKI ZAVOD ZA KEMIJU prizemlje zgrade br. 31	IZVRŠITELJ:	ANINA D.O.O. ZA ARHITEKTURU GAJEVA 24, DUGA RESA	SADRŽAJ LISTA:	HEME NAMJEŠTAJA
LOKACIJA:	VINOGRADSKA CESTA 29, KBC Sestre milosrdnice k.č.br.2594/1, k.o. Črnomerec	GLAVNI PROJEKTANT:	ANA BOLJAR, d.i.a.	MJ: 1:25	
		SURADNIK:	ISKRA KIRIN, d.i.a.	ZOP: VLAB	RUJAN 2016
					LIST: 37

OPIS: Nosiva konstrukcija stola sastoji se od čeličnog okvira jednakih gabarita kao i veličina stolne plohe. Montaža konstrukcije na obodne zidove (stol je s tri strane omeđen GK zidovima). Sve od čeličnih "L" profila dim. 60mm x 60mm. Spojevi profila vareni. Zaštita profila plastifikacijom u boji po izboru projektanta.

NAPOMENA 1: Izvesti prema detaljima i u dogovoru s projektantima.

NAPOMENA 2: Sve mjere kontrolirati u naravi!

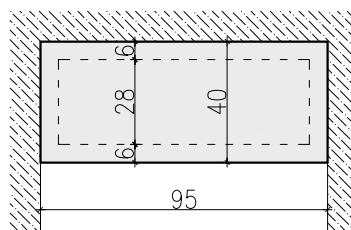

TLOCRT

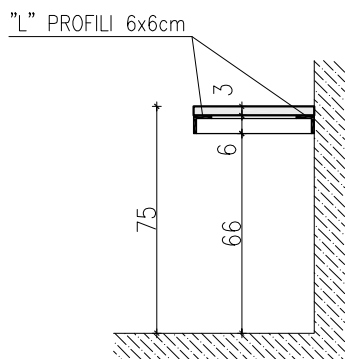

PRESJEK

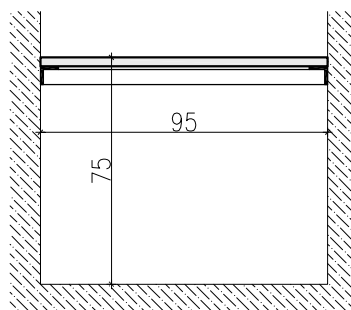

POGLED

NAZIV PROJEKTA:	ADAPTACIJA DIJELA KLINIČKOG ZAVODA ZA KEMIJU KBCSM	NARUČITELJ:	Klinički Bolnički Centar 'SESTRE MILOSRDNICE' Vinogradska cesta 29, 10000 Zagreb	FAZA IZRADE:	PROJEKT OPREME
GRAĐEVINA:	KLINIČKI ZAVOD ZA KEMIJU prizemlje zgrade br. 31	IZVRŠITELJ:	ANINA D.O.O. ZA ARHITEKTURU GAJEVA 24, DUGA RESA	SADRŽAJ LISTA:	HEME NAMJEŠTAJA
LOKACIJA:	VINOGRADSKA CESTA 29, KBC Sestre milosrdnice k.č.br.2594/1, k.o. Črnomerec	GLAVNI PROJEKTANT:	ANA BOLJAR, d.i.a.	MJ: 1:25	
		SURADNIK:	ISKRA KIRIN, d.i.a.	ZOP: VLAB	RUJAN 2016
					LIST: 38

OPIS: Nosiva konstrukcija od horizontalni prečki postavljenih s donje strane plohe za sjedenje, te vertikalnih cijevi na uglovima (noge klupe). Sve od čeličnih cijevi 5x5cm, plastificiranih u boji po izboru projektanta. Ukupna dužina cijevi 6m1. Ugradnja fino nivelirajućih nogica sa gumenim završetkom. Plohe za sjedenje od iverice debljine 28mm obložene melaminskom folijom, kantirana ABS trakom 2mm.

NAPOMENA 1: Izvesti prema detaljima i u dogovoru s projektantima.

NAPOMENA 2: Sve mjere kontrolirati u naravi!

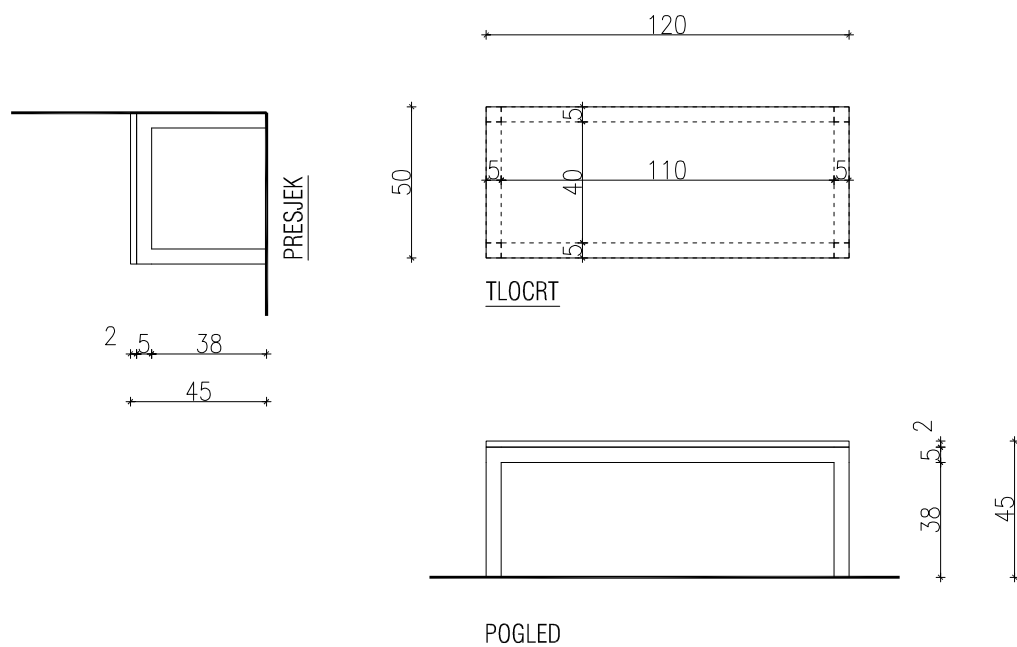

NAZIV PROJEKTA:	ADAPTACIJA DIJELA KLINIČKOG ZAVODA ZA KEMIJU KBCSM	NARUČITELJ:	Klinički Bolnički Centar 'SESTRE MILOSRDNICE' Vinogradska cesta 29, 10000 Zagreb	FAZA IZRADE:	PROJEKT OPREME
GRAĐEVINA:	KLINIČKI ZAVOD ZA KEMIJU prizemlje zgrade br. 31	IZVRŠITELJ:	ANINA D.O.O. ZA ARHITEKTURU GAJEVA 24, DUGA RESA	SADRŽAJ LISTA:	HEME NAMJEŠTAJA
LOKACIJA:	VINOGRADSKA CESTA 29, KBC Sestre milosrdnice k.č.br.2594/1, k.o. Črnomerec	GLAVNI PROJEKTANT:	ANA BOLJAR, d.i.a.	MJ: 1:25	
		SURADNIK:	ISKRA KIRIN, d.i.a.	ZOP: VLAB	RUJAN 2016 LIST: 39

OPIS: Materijal korpusa, vratnica i polica prikazanog elementa je iverica d=18mm obrađena melaminskom folijom debljine 0,4 mm u boji po izboru projektanta. Police se fiksiraju pomoću okova koji omogućuje pomicanje police po visini bez upotrebe alata. Uključena izvedba okova koja blokira police od klizanja po nosaču. Svi vidljivi i izloženi dijelovi korpusa obrađuju se ABS rubnom trakom debljine 2 mm. Dijelovi korpusa i leđa ormara, a koji nisu vidljivi obrađuju se ABS trakom debljine 0,4 mm. Boja rubnih traka istovjetna je boji samih elemenata. Element na inox nožicama s mehanizmom za finu nivelaciju.

NAPOMENA 1: Izvesti prema detaljima i u dogovoru s projektantima.

NAPOMENA 2: Sve mjere kontrolirati u naravi!

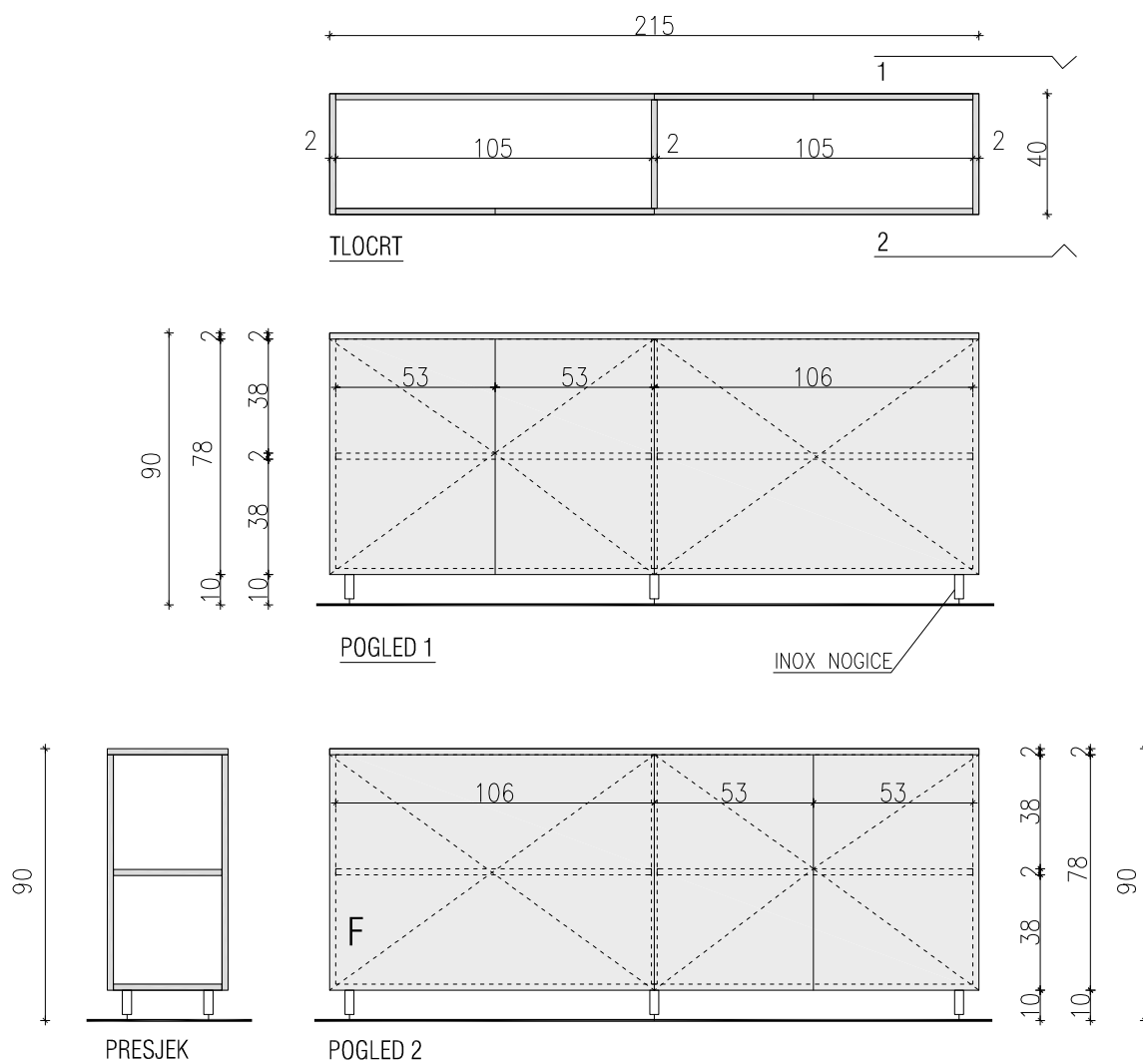

NAZIV PROJEKTA:	ADAPTACIJA DIJELA KLINIČKOG ZAVODA ZA KEMIJU KBCSM	NARUČITELJ:	Klinički Bolnički Centar 'SESTRE MILOSRDNICE' Vinogradska cesta 29, 10000 Zagreb	FAZA IZRADE:	PROJEKT OPREME
GRAĐEVINA:	KLINIČKI ZAVOD ZA KEMIJU prizemlje zgrade br. 31	IZVRŠITELJ:	ANINA D.O.O. ZA ARHITEKTURU GAJEVA 24, DUGA RESA	SADRŽAJ LISTA:	SHEME NAMJEŠTAJA
LOKACIJA:	VINOGRADSKA CESTA 29, KBC Sestre milosrdnice k.č.br.2594/1, k.o. Črnomerec	GLAVNI PROJEKTANT:	ANA BOLJAR, d.i.a.	MJ: 1:25	
		PROJEKTANT:	ISKRA KIRIN, d.i.a.	ZOP: VLAB	RUJAN 2016 LIST: 40

OPIS: Materijal korpusa, vratnica i polica prikazanog elementa je iverica d=18mm obrađena melaminskom folijom debljine 0,4 mm u boji po izboru projektanta. Police se fiksiraju pomoću okova koji omogućuje pomicanje polica po visini bez upotrebe alata. Uključena izvedba okova koja blokira police od klizanja po nosaču. Svi vidljivi i izloženi dijelovi korpusa obrađuju se ABS rubnom trakom debljine 2 mm. Dijelovi korpusa i leđa ormara, a koji nisu vidljivi obrađuju se ABS trakom debljine 0,4 mm. Boja rubnih traka istovjetna je boji samih elemenata. Kroz element se provlače elektroinstalacije.

NAPOMENA 1: Izvesti prema detaljima i u dogovoru s projektantima.

NAPOMENA 2: Sve mjere kontrolirati u naravi!

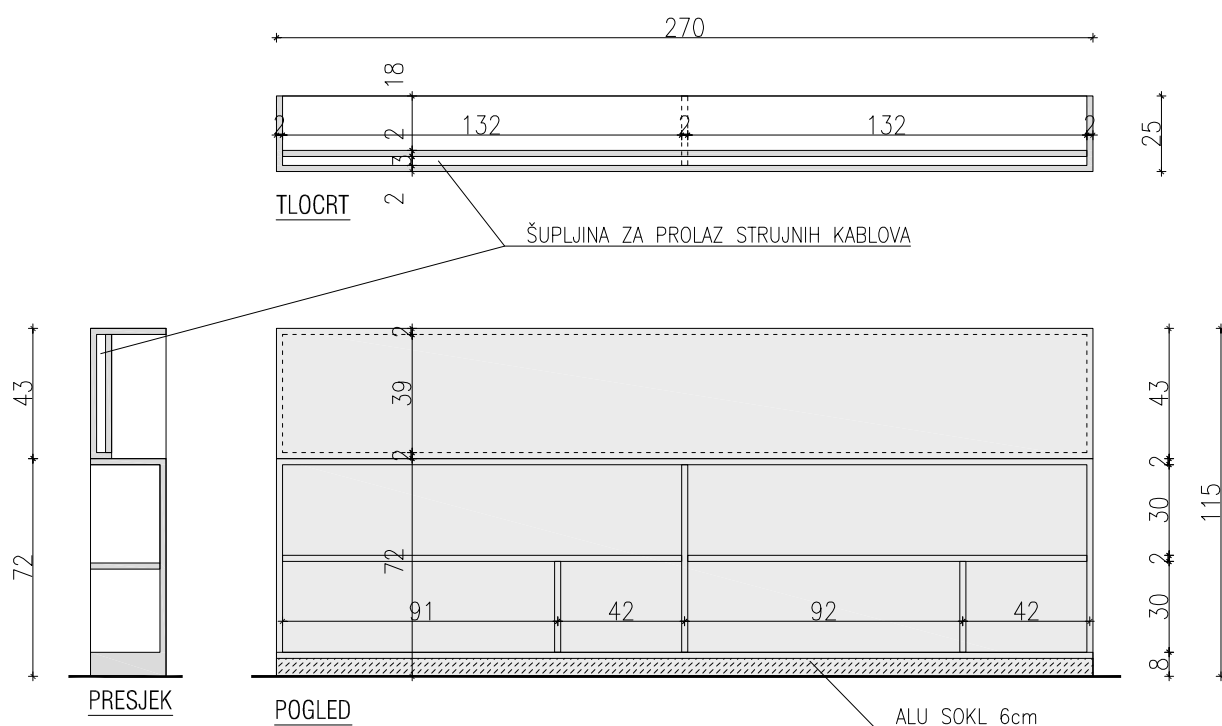

NAZIV PROJEKTA:	ADAPTACIJA DIJELA KLINIČKOG ZAVODA ZA KEMIJU KBCSM	NARUČITELJ:	Klinički Bolnički Centar 'SESTRE MILOSRDNICE' Vinogradska cesta 29, 10000 Zagreb	FAZA IZRADE:	PROJEKT OPREME
GRAĐEVINA:	KLINIČKI ZAVOD ZA KEMIJU prizemlje zgrade br. 31	IZVRŠITELJ:	ANINA D.O.O. ZA ARHITEKTURU GAJEVA 24, DUGA RESA	SADRŽAJ LISTA:	SCHEME NAMJEŠTAJA
LOKACIJA:	VINOGRADSKA CESTA 29, KBC Sestre milosrdnice k.č.br.2594/1, k.o. Črnomerec	GLAVNI PROJEKTANT:	ANA BOLJAR, d.i.a.	MJ: 1:25	
		PROJEKTANT:	ISKRA KIRIN, d.i.a.	ZOP: VLAB	RUJAN 2016 LIST: 41

OPIS: Materijal korpusa, vratnica i polica prikazanog elementa je iverica $d=18\text{mm}$ obrađena melaminskom folijom debljine 0,4 mm u boji po izboru projektanta. Na gornjoj plohi elementa od polipropilena, s zadignutim rubovima visine 10cm, ugrađen je laboratorijski sudoper (polipropilen). Svi vidljivi i izloženi dijelovi korpusa obrađuju se ABS rubnom trakom debljine 2 mm. Dijelovi korpusa i leđa ormara, a koji nisu vidljivi obrađuju se ABS trakom debljine 0,4 mm. Boja rubnih traka istovjetna je boji samih elemenata. Element na inox nožicama s mehanizmom za finu nivelaciju.

NAPOMENA 1: Izvesti prema detaljima i u dogovoru s projektantima.

NAPOMENA 2: Sve mjere kontrolirati u naravi!

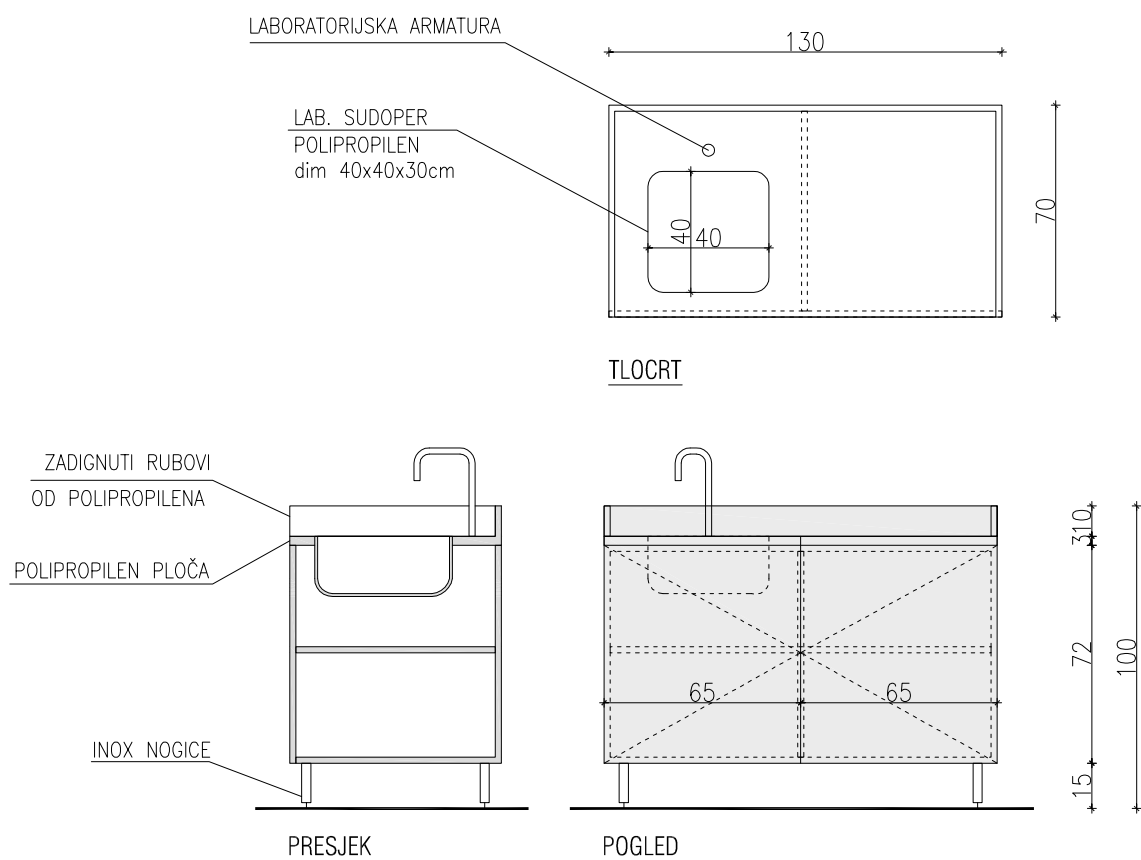

NAZIV PROJEKTA:	ADAPTACIJA DIJELA KLINIČKOG ZAVODA ZA KEMIJU KBCSM	NARUČITELJ:	Klinički Bolnički Centar 'SESTRE MILOSRDNICE' Vinogradska cesta 29, 10000 Zagreb	FAZA IZRADE:	PROJEKT OPREME
GRAĐEVINA:	KLINIČKI ZAVOD ZA KEMIJU prizemlje zgrade br. 31	IZVRŠITELJ:	ANINA D.O.O. ZA ARHITEKTURU GAJEVA 24, DUGA RESA	SADRŽAJ LISTA:	HEME NAMJEŠTAJA
LOKACIJA:	VINOGRADSKA CESTA 29, KBC Sestre milosrdnice k.č.br.2594/1, k.o. Črnomerec	GLAVNI PROJEKTANT:	ANA BOLJAR, d.i.a.	MJ: 1:25	
		PROJEKTANT:	ISKRA KIRIN, d.i.a.	ZOP: VLAB	RUJAN 2016 LIST: 42

OPIS: Materijal korpusa, vratnica i polica prikazanog elementa je iverica $d=18\text{mm}$ obrađena melaminskom folijom debljine 0,4 mm u boji po izboru projektanta. Na gornjoj plohi elementa od polipropilena, s zadignutim rubovima visine 10cm, ugrađen je laboratorijski sudoper (polipropilen). Svi vidljivi i izloženi dijelovi korpusa obrađuju se ABS rubnom trakom debljine 2 mm. Dijelovi korpusa i leđa ormara, a koji nisu vidljivi obrađuju se ABS trakom debljine 0,4 mm. Boja rubnih traka istovjetna je boji samih elemenata. Element na inox nožicama s mehanizmom za finu nivelaciju.

NAPOMENA 1: Izvesti prema detaljima i u dogovoru s projektantima.

NAPOMENA 2: Sve mjere kontrolirati u naravi!

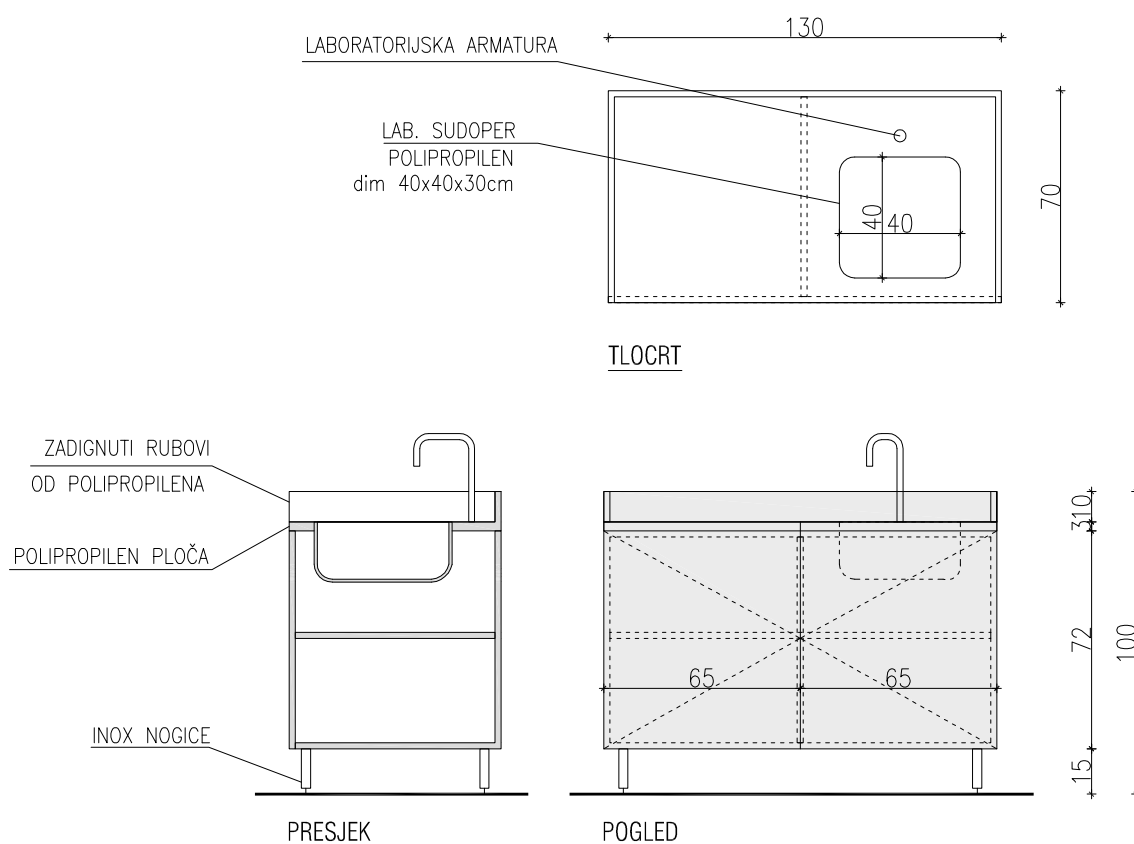

NAZIV PROJEKTA:	ADAPTACIJA DIJELA KLINIČKOG ZAVODA ZA KEMIJU KBCSM	NARUČITELJ:	Klinički Bolnički Centar 'SESTRE MILOSRDNICE' Vinogradska cesta 29, 10000 Zagreb	FAZA IZRADE:	PROJEKT OPREME
GRAĐEVINA:	KLINIČKI ZAVOD ZA KEMIJU prizemlje zgrade br. 31	IZVRŠITELJ:	ANINA D.O.O. ZA ARHITEKTURU GAJEVA 24, DUGA RESA	SADRŽAJ LISTA:	HEME NAMJEŠTAJA
LOKACIJA:	VINOGRADSKA CESTA 29, KBC Sestre milosrdnice k.č.br.2594/1, k.o. Črnomerec	GLAVNI PROJEKTANT:	ANA BOLJAR, d.i.a.	MJ: 1:25	
		PROJEKTANT:	ISKRA KIRIN, d.i.a.	ZOP: VLAB	RUJAN 2016 LIST: 43

OPIS: Materijal korpusa, vratnica i polica prikazanog elementa je iverica $d=18\text{mm}$ obrađena melaminskom folijom debljine 0,4 mm u boji po izboru projektanta. Na gornjoj plohi elementa od polipropilena, s zadignutim rubovima visine 10cm, ugrađen je laboratorijski sudoper (polipropilen). Svi vidljivi i izloženi dijelovi korpusa obrađuju se ABS rubnom trakom debljine 2 mm. Dijelovi korpusa i leđa ormara, a koji nisu vidljivi obrađuju se ABS trakom debljine 0,4 mm. Boja rubnih traka istovjetna je boji samih elemenata. Element na inox nožicama s mehanizmom za finu nivelaciju.

NAPOMENA 1: Izvesti prema detaljima i u dogovoru s projektantima.

NAPOMENA 2: Sve mjere kontrolirati u naravi!

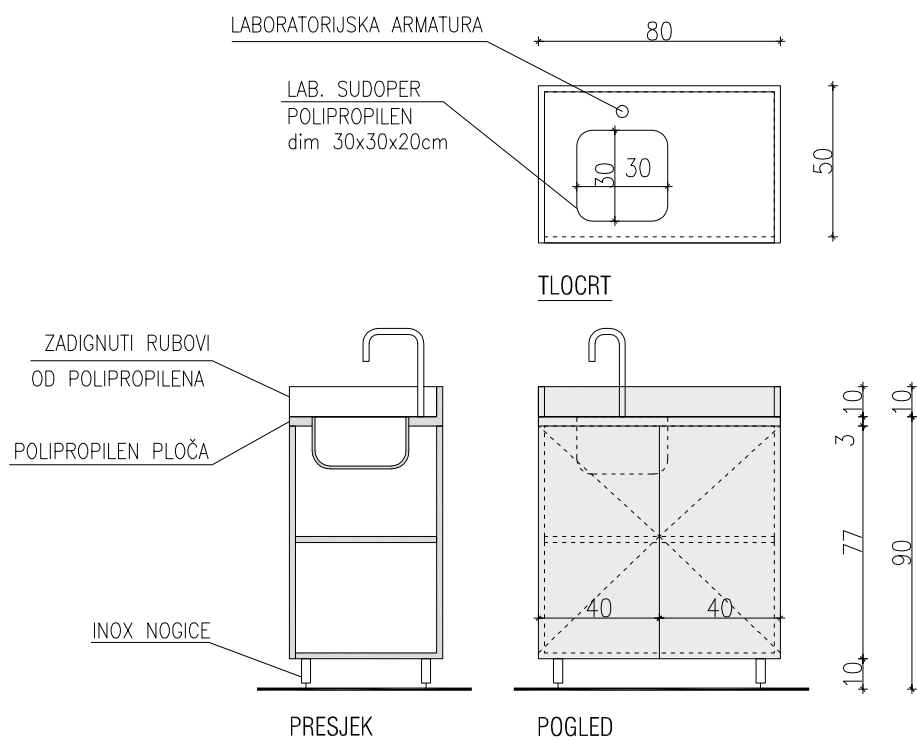

NAZIV PROJEKTA:	ADAPTACIJA DIJELA KLINIČKOG ZAVODA ZA KEMIJU KBCSM	NARUČITELJ:	Klinički Bolnički Centar 'SESTRE MILOSRDNICE' Vinogradska cesta 29, 10000 Zagreb	FAZA IZRADE:	PROJEKT OPREME
GRAĐEVINA:	KLINIČKI ZAVOD ZA KEMIJU prizemlje zgrade br. 31	IZVRŠITELJ:	ANINA D.O.O. ZA ARHITEKTURU GAJEVA 24, DUGA RESA	SADRŽAJ LISTA:	SHEME NAMJEŠTAJA
LOKACIJA:	VINOGRADSKA CESTA 29, KBC Sestre milosrdnice k.č.br.2594/1, k.o. Črnomerec	GLAVNI PROJEKTANT:	ANA BOLJAR, d.i.a.	MJ: 1:25	
		PROJEKTANT:	ISKRA KIRIN, d.i.a.	ZOP: VLAB	RUJAN 2016 LIST: 44

OPIS: Materijal korpusa prikazanog elementa je iverica d=18mm obrađena melaminskom folijom debljine 0,4 mm u boji po izboru projektanta. Svi dijelovi korpusa obrađuju se ABS rubnom trakom debljine 2 mm. Kućište bez vratnica. Stražnja ploča korpusa do pola visine (zbog protoka zraka oko hladnjaka). Element na inox nožicama s mehanizmom za finu nivelaciju.

NAPOMENA 1: Izvesti prema detaljima i u dogovoru s projektantima.

NAPOMENA 2: Sve mjere kontrolirati u naravi!

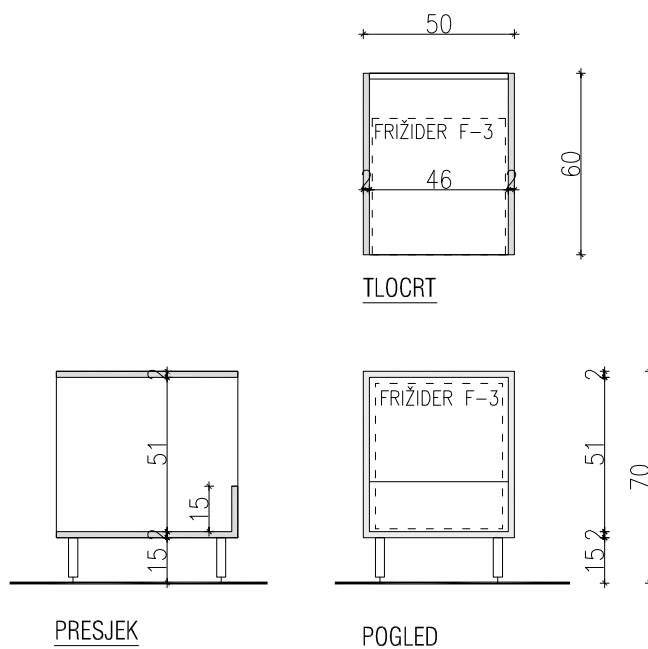

NAZIV PROJEKTA:	ADAPTACIJA DIJELA KLINIČKOG ZAVODA ZA KEMIJU KBCSM	NARUČITELJ:	Klinički Bolnički Centar 'SESTRE MILOSRDNICE' Vinogradska cesta 29, 10000 Zagreb	FAZA IZRADE:	PROJEKT OPREME		
GRAĐEVINA:	KLINIČKI ZAVOD ZA KEMIJU prizemlje zgrade br. 31	IZVRŠITELJ:	ANINA D.O.O. ZA ARHITEKTURU GAJEVA 24, DUGA RESA	SADRŽAJ LISTA:	SHEME NAMJEŠTAJA		
LOKACIJA:	VINOGRADSKA CESTA 29, KBC Sestre milosrdnice k.č.br.2594/1, k.o. Črnomerec	GLAVNI PROJEKTANT:	ANA BOLJAR, d.i.a.	MJ: 1:25			
		PROJEKTANT:	ISKRA KIRIN, d.i.a.	ZOP: VLAB	RUJAN 2016	LIST:	45

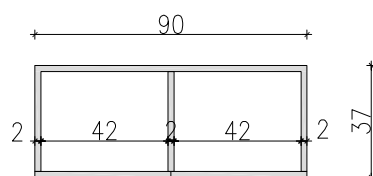

TLOCRT

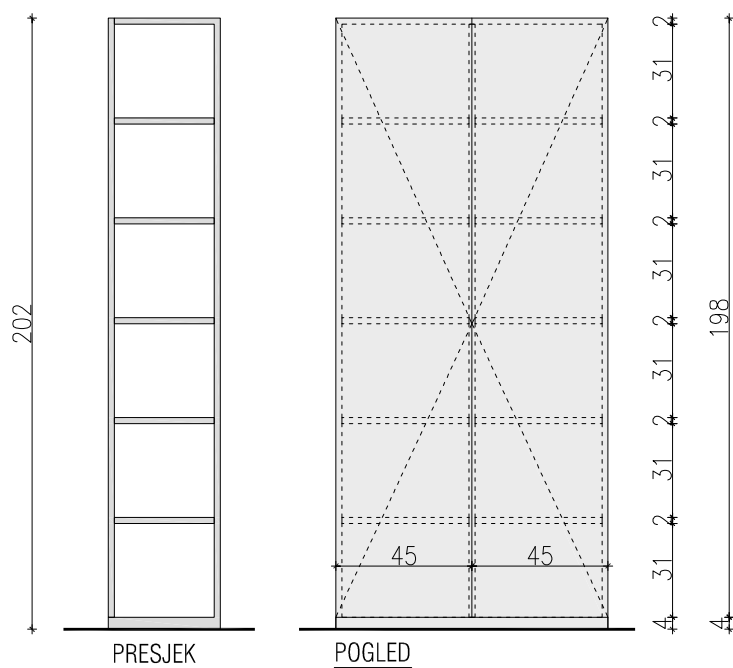

PRESJEK

POGLED

NAZIV PROJEKTA:	ADAPTACIJA DIJELA KLINIČKOG ZAVODA ZA KEMIJU KBCSM	NARUČITELJ:	Klinički Bolnički Centar 'SESTRE MILOSRDNICE' Vinogradska cesta 29, 10000 Zagreb	FAZA IZRADE:	PROJEKT OPREME
GRAĐEVINA:	KLINIČKI ZAVOD ZA KEMIJU prizemlje zgrade br. 31	IZVRŠITELJ:	ANINA D.O.O. ZA ARHITEKTURU GAJEVA 24, DUGA RESA	SADRŽAJ LISTA:	HEME NAMJEŠTAJA
LOKACIJA:	VINOGRADSKA CESTA 29, KBC Sestre milosrdnice k.č.br.2594/1, k.o. Črnomerec	GLAVNI PROJEKTANT:	ANA BOLJAR, d.i.a.	MJ: 1:25	
		PROJEKTANT:	ISKRA KIRIN, d.i.a.	ZOP: VLAB	RUJAN 2016 LIST: 46

OPIS: Materijal korpusa, vratnica i polica prikazanog elementa je iverica d=18mm obrađena melaminskom folijom debljine 0,4 mm u boji po izboru projektanta. Police se fiksiraju pomoću okova koji omogućuje pomicanje polica po visini bez upotrebe alata. Uključena izvedba okova koja blokira police od klizanja po nosaču. Svi vidljivi i izloženi dijelovi korpusa obrađuju se ABS rubnom trakom debljine 2 mm. Dijelovi korpusa i leđa ormara, a koji nisu vidljivi obrađuju se ABS trakom debljine 0,4 mm. Boja rubnih traka istovjetna je boji samih elemenata na koje se ugrađuje. Ostakljena vrata ormara izvede se u AL okviru odgovarajućim kaljenim staklom debljine 0.6 cm.

NAPOMENA 1: Izvesti prema detaljima i u dogovoru s projektantima.

NAPOMENA 2: Sve mjere kontrolirati u naravi!

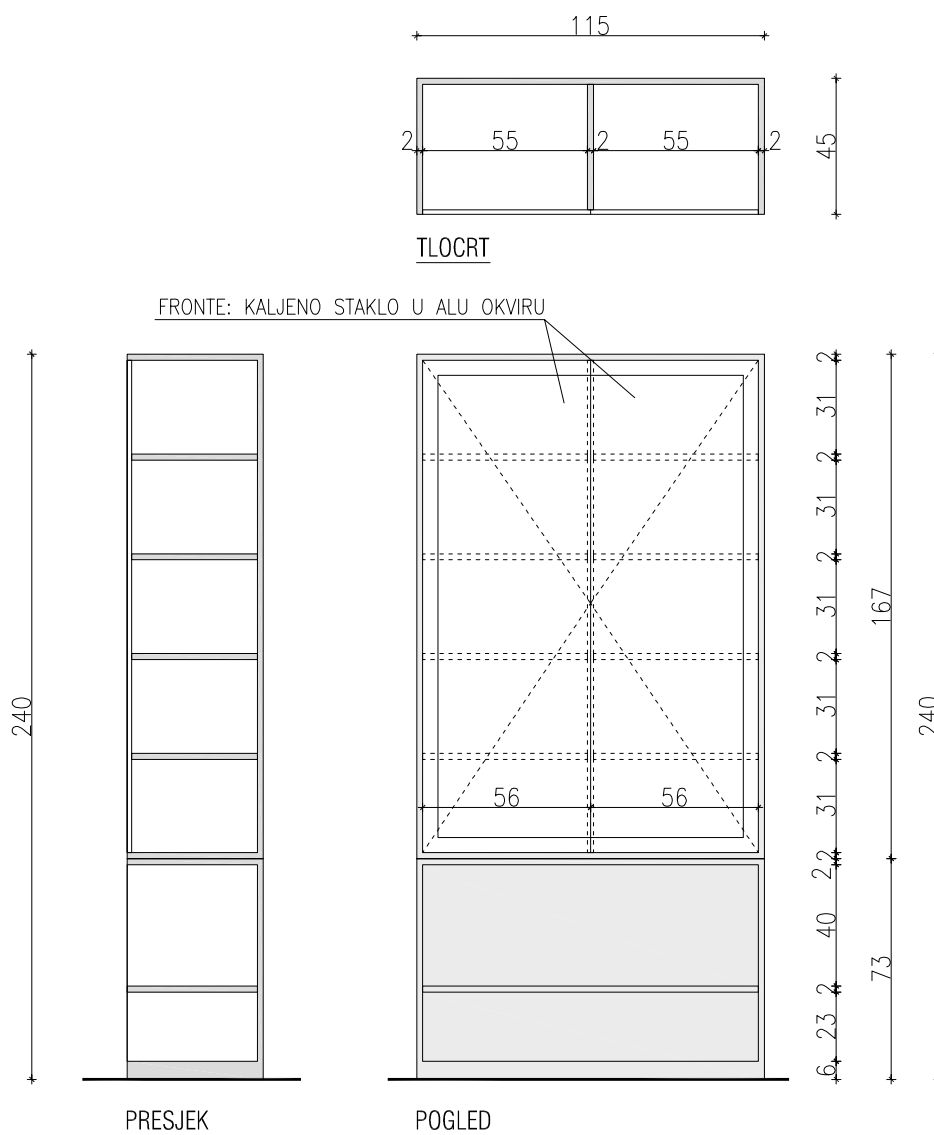

NAZIV PROJEKTA:	ADAPTACIJA DIJELA KLINIČKOG ZAVODA ZA KEMIJU KBCSM	NARUČITELJ:	Klinički Bolnički Centar 'SESTRE MILOSRDNICE' Vinogradska cesta 29, 10000 Zagreb	FAZA IZRADE:	PROJEKT OPREME
GRAĐEVINA:	KLINIČKI ZAVOD ZA KEMIJU prizemlje zgrade br. 31	IZVRŠITELJ:	ANINA D.O.O. ZA ARHITEKTURU GAJEVA 24, DUGA RESA	SADRŽAJ LISTA:	SHEME NAMJEŠTAJA
LOKACIJA:	VINOGRADSKA CESTA 29, KBC Sestre milosrdnice k.č.br.2594/1, k.o. Črnomerec	GLAVNI PROJEKTANT:	ANA BOLJAR, d.i.a.	MJ: 1:25	
		PROJEKTANT:	ISKRA KIRIN, d.i.a.	ZOP: VLAB	RUJAN 2016 LIST: 47

OPIS: Gornja ploha elementa izrađna od iverice 28mm, obrađena melaminskom folijom debljine 0,4 mm u boji po izboru projektanta. Materijal korpusa, vratnica i polica ormara je iverica d=18mm obrađena melaminskom folijom debljine 0,4 mm u boji po izboru projektanta. Police se fiksiraju pomoću okova koji omogućuje pomicanje polica po visini bez upotrebe alata. Uključena izvedba okova koja blokira police od klizanja po nosaču. Svi vidljivi i izloženi dijelovi korpusa obrađuju se ABS rubnom trakom debljine 2 mm. Dijelovi korpusa i leđa ormara, a koji nisu vidljivi obrađuju se ABS trakom debljine 0,4 mm. Boja rubnih traka istovjetna je boji samih elemenata na koje se ugrađuje.

NAPOMENA 1: Izvesti prema detaljima i u dogovoru s projektantima.

NAPOMENA 2: Sve mjere kontrolirati u naravi!

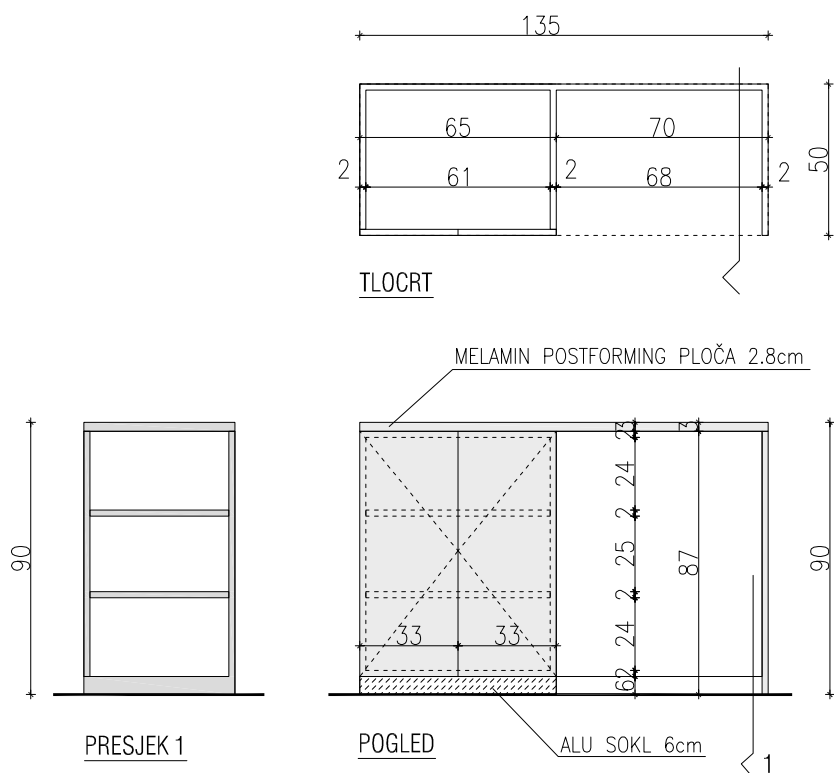

NAZIV PROJEKTA:	ADAPTACIJA DIJELA KLINIČKOG ZAVODA ZA KEMIJU KBCSM	NARUČITELJ:	Klinički Bolnički Centar 'SESTRE MILOSRDNICE' Vinogradska cesta 29, 10000 Zagreb	FAZA IZRADE:	PROJEKT OPREME
GRAĐEVINA:	KLINIČKI ZAVOD ZA KEMIJU prizemlje zgrade br. 31	IZVRŠITELJ:	ANINA D.O.O. ZA ARHITEKTURU GAJEVA 24, DUGA RESA	SADRŽAJ LISTA:	SHEME NAMJEŠTAJA
LOKACIJA:	VINOGRADSKA CESTA 29, KBC Sestre milosrdnice k.č.br.2594/1, k.o. Črnomerec	GLAVNI PROJEKTANT:	ANA BOLJAR, d.i.a.	MJ: 1:25	
		PROJEKTANT:	ISKRA KIRIN, d.i.a.	ZOP: VLAB	RUJAN 2016 LIST: 48

OPIS: Materijal korpusa, vratnica i polica prikazanog elementa je iverica $d=18\text{mm}$ obrađena melaminskom folijom debljine 0,4 mm u boji po izboru projektanta. Police se fiksiraju pomoću okova koji omogućuje pomicanje polica po visini bez upotrebe alata. Uključena izvedba okova koja blokira police od klizanja po nosaču. Svi vidljivi i izloženi dijelovi korpusa obrađuju se ABS rubnom trakom debljine 2 mm. Dijelovi korpusa i leđa ormara, a koji nisu vidljivi obrađuju se ABS trakom debljine 0,4 mm. Boja rubnih traka istovjetna je boji samih elemenata. Element na inox nožicama s mehanizmom za finu nivelaciju.

NAPOMENA 1: Izvesti prema detaljima i u dogovoru s projektantima.

NAPOMENA 2: Sve mjere kontrolirati u naravi!

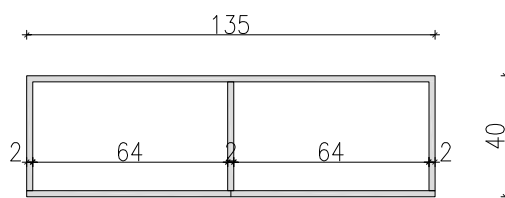

TLOCRT

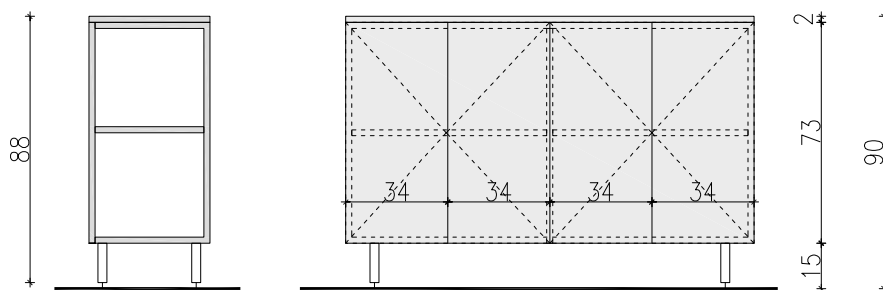

PRESJEK

POGLED

NAZIV PROJEKTA:	ADAPTACIJA DIJELA KLINIČKOG ZAVODA ZA KEMIJU KBCSM	NARUČITELJ:	Klinički Bolnički Centar 'SESTRE MILOSRDNICE' Vinogradska cesta 29, 10000 Zagreb	FAZA IZRADE:	PROJEKT OPREME
GRAĐEVINA:	KLINIČKI ZAVOD ZA KEMIJU prizemlje zgrade br. 31	IZVRŠITELJ:	ANINA D.O.O. ZA ARHITEKTURU GAJEVA 24, DUGA RESA	SADRŽAJ LISTA:	SCHEME NAMJEŠTAJA
LOKACIJA:	VINOGRADSKA CESTA 29, KBC Sestre milosrdnice k.č.br.2594/1, k.o. Črnomerec	GLAVNI PROJEKTANT:	ANA BOLJAR, d.i.a.	MJ: 1:25	
		PROJEKTANT:	ISKRA KIRIN, d.i.a.	ZOP: VLAB	RUJAN 2016 LIST: 49

OPIS: Materijal korpusa, vratnica i polica prikazanog elementa je iverica $d=18\text{mm}$ obrađena melaminskom folijom debljine 0,4 mm u boji po izboru projektanta. Police se fiksiraju pomoću okova koji omogućuje pomicanje polica po visini bez upotrebe alata. Uključena izvedba okova koja blokira police od klizanja po nosaču. Svi vidljivi i izloženi dijelovi korpusa obrađuju se ABS rubnom trakom debljine 2 mm. Dijelovi korpusa i leđa ormara, a koji nisu vidljivi obrađuju se ABS trakom debljine 0,4 mm. Boja rubnih traka istovjetna je boji samih elemenata.

NAPOMENA 1: Izvesti prema detaljima i u dogovoru s projektantima.

NAPOMENA 2: Sve mjere kontrolirati u naravi!

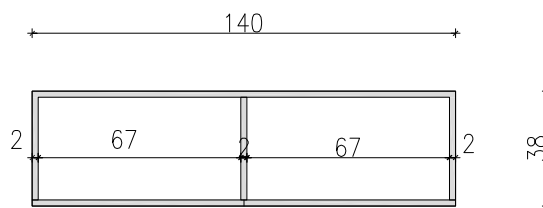

TLOCRT

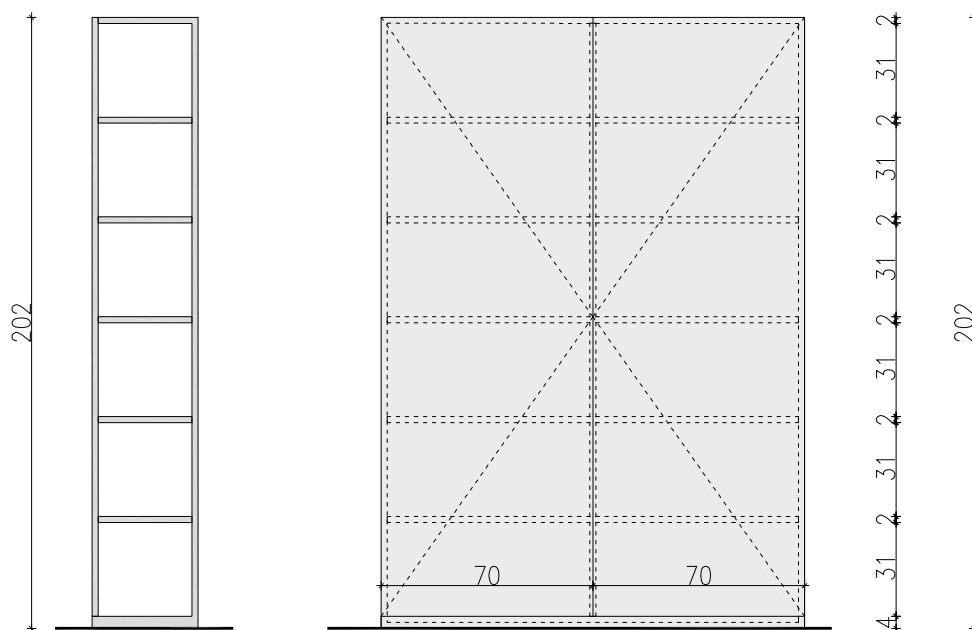

PRESJEK

POGLED

NAZIV PROJEKTA:	ADAPTACIJA DIJELA KLINIČKOG ZAVODA ZA KEMIJU KBCSM	NARUČITELJ:	Klinički Bolnički Centar 'SESTRE MILOSRDNICE' Vinogradska cesta 29, 10000 Zagreb	FAZA IZRADE:	PROJEKT OPREME		
GRAĐEVINA:	KLINIČKI ZAVOD ZA KEMIJU prizemlje zgrade br. 31	IZVRŠITELJ:	ANINA D.O.O. ZA ARHITEKTURU GAJEVA 24, DUGA RESA	SADRŽAJ LISTA:	SHEME NAMJEŠTAJA		
LOKACIJA:	VINOGRADSKA CESTA 29, KBC Sestre milosrdnice k.č.br.2594/1, k.o. Črnomerec	GLAVNI PROJEKTANT:	ANA BOLJAR, d.i.a.	MJ: 1:25			
		PROJEKTANT:	ISKRA KIRIN, d.i.a.	ZOP: VLAB	RUJAN 2016	LIST:	50

OPIS: Materijal korpusa, vratnica i polica prikazanog elementa je iverica $d=18\text{mm}$ obrađena melaminskom folijom debljine 0,4 mm u boji po izboru projektanta. Police se fiksiraju pomoću okova koji omogućuje pomicanje polica po visini bez upotrebe alata. Uključena izvedba okova koja blokira police od klizanja po nosaču. Svi vidljivi i izloženi dijelovi korpusa obrađuju se ABS rubnom trakom debljine 2 mm. Dijelovi korpusa i leđa ormara, a koji nisu vidljivi obrađuju se ABS trakom debljine 0,4 mm. Boja rubnih traka istovjetna je boji samih elemenata.

NAPOMENA 1: Izvesti prema detaljima i u dogovoru s projektantima.

NAPOMENA 2: Sve mjere kontrolirati u naravi!

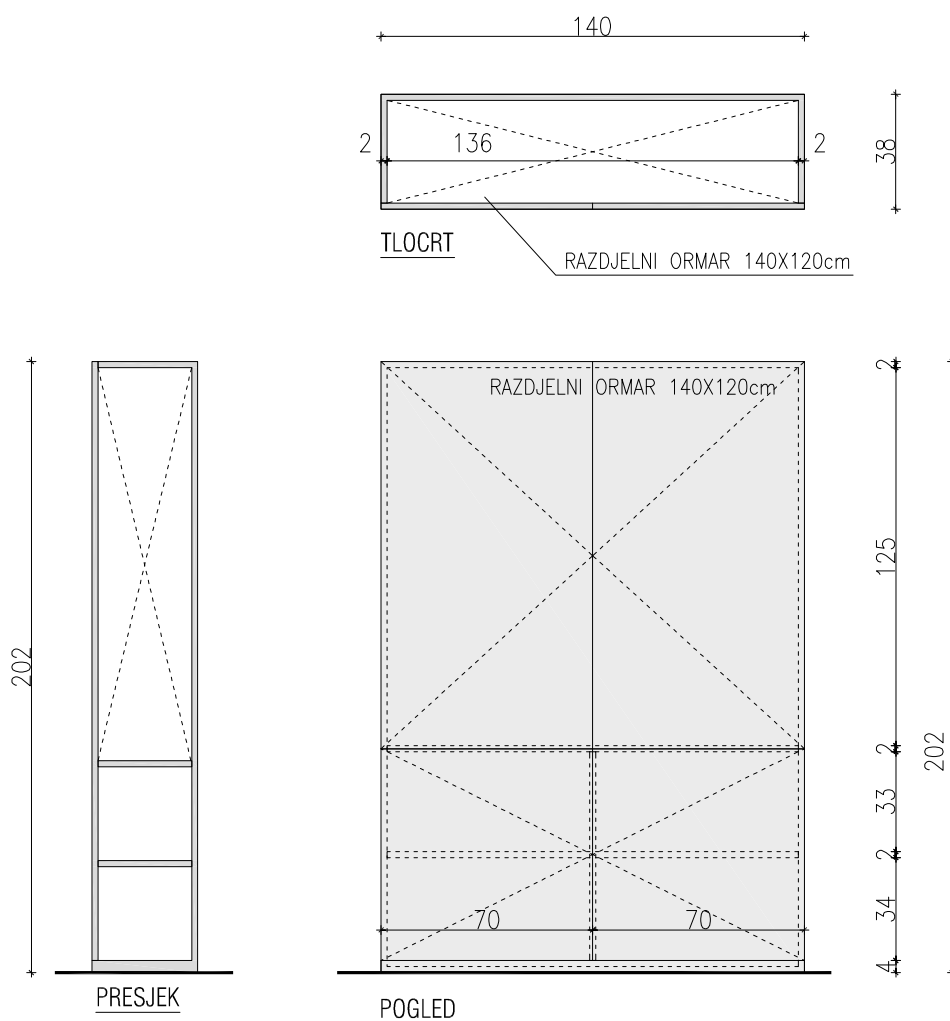

NAZIV PROJEKTA:	ADAPTACIJA DIJELA KLINIČKOG ZAVODA ZA KEMIJU KBCSM	NARUČITELJ:	Klinički Bolnički Centar 'SESTRE MILOSRDNICE' Vinogradska cesta 29, 10000 Zagreb	FAZA IZRADE:	PROJEKT OPREME
GRAĐEVINA:	KLINIČKI ZAVOD ZA KEMIJU prizemlje zgrade br. 31	IZVRŠITELJ:	ANINA D.O.O. ZA ARHITEKTURU GAJEVA 24, DUGA RESA	SADRŽAJ LISTA:	SHEME NAMJEŠTAJA
LOKACIJA:	VINOGRADSKA CESTA 29, KBC Sestre milosrdnice k.č.br.2594/1, k.o. Črnomerec	GLAVNI PROJEKTANT:	ANA BOLJAR, d.i.a.	MJ: 1:25	
		PROJEKTANT:	ISKRA KIRIN, d.i.a.	ZOP: VLAB	RUJAN 2016 LIST: 51

OPIS: Materijal korpusa, vratnica i polica prikazanog elementa je iverica $d=18\text{mm}$ obrađena melaminskom folijom debljine 0,4 mm u boji po izboru projektanta. Police se fiksiraju pomoću okova koji omogućuje pomicanje polica po visini bez upotrebe alata. Uključena izvedba okova koja blokira police od klizanja po nosaču. Svi vidljivi i izloženi dijelovi korpusa obrađuju se ABS rubnom trakom debljine 2 mm. Dijelovi korpusa i leđa ormara, a koji nisu vidljivi obrađuju se ABS trakom debljine 0,4 mm. Boja rubnih traka istovjetna je boji samih elemenata.

NAPOMENA 1: Izvesti prema detaljima i u dogovoru s projektantima.

NAPOMENA 2: Sve mjere kontrolirati u naravi!

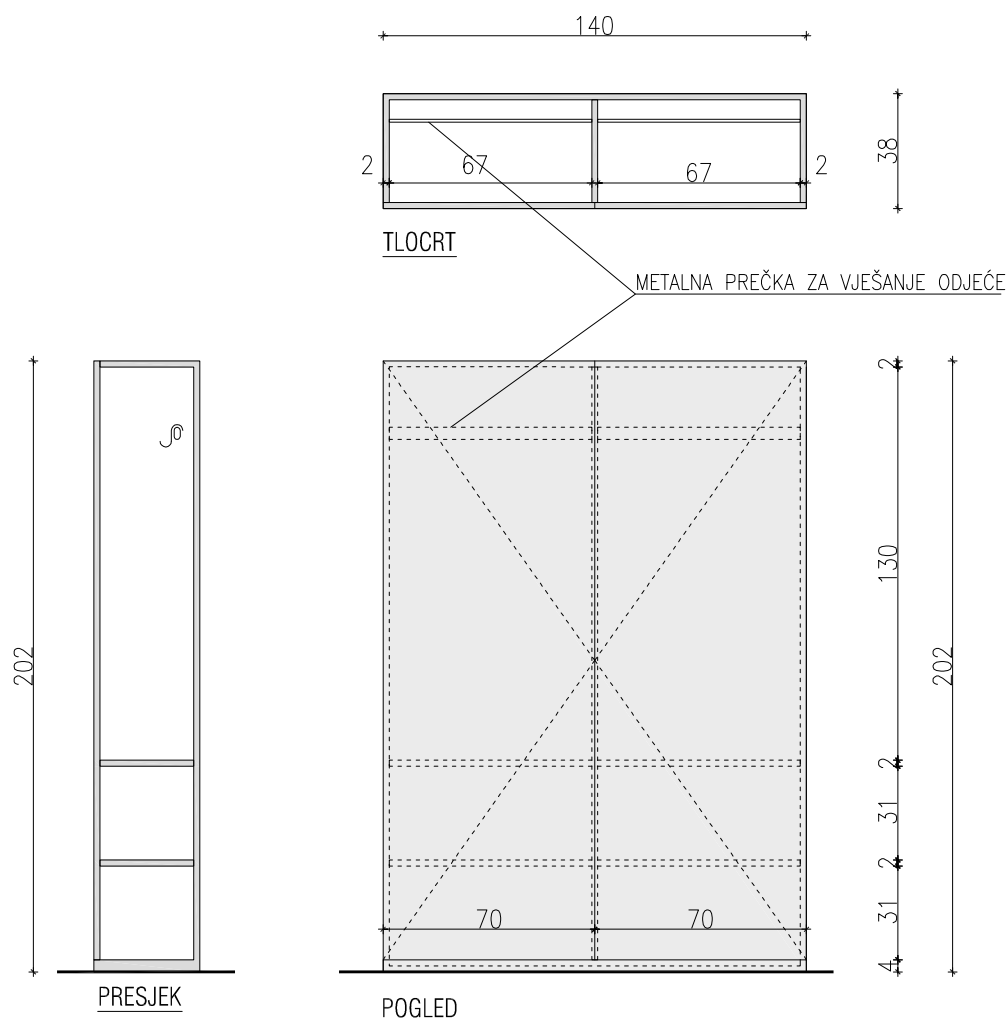

NAZIV PROJEKTA:	ADAPTACIJA DIJELA KLINIČKOG ZAVODA ZA KEMIJU KBCSM	NARUČITELJ:	Klinički Bolnički Centar 'SESTRE MILOSRDNICE' Vinogradska cesta 29, 10000 Zagreb	FAZA IZRADE:	PROJEKT OPREME
GRAĐEVINA:	KLINIČKI ZAVOD ZA KEMIJU prizemlje zgrade br. 31	IZVRŠITELJ:	ANINA D.O.O. ZA ARHITEKTURU GAJEVA 24, DUGA RESA	SADRŽAJ LISTA:	SHEME NAMJEŠTAJA
LOKACIJA:	VINOGRADSKA CESTA 29, KBC Sestre milosrdnice k.č.br.2594/1, k.o. Črnomerec	GLAVNI PROJEKTANT:	ANA BOLJAR, d.i.a.	MJ: 1:25	
		PROJEKTANT:	ISKRA KIRIN, d.i.a.	ZOP: VLAB	RUJAN 2016 LIST: 52

OPIS: Materijal korpusa, vratnica i polica ormara je iverica $d=18\text{mm}$ obrađena melaminskom folijom debljine $0,4\text{ mm}$ u boji po izboru projektanta. Police se fiksiraju pomoću okova koji omogućuje pomicanje polica po visini bez upotrebe alata. Uključena izvedba okova koja blokira police od klizanja po nosaču. Svi vidljivi i izloženi dijelovi korpusa obrađuju se ABS rubnom trakom debljine 2 mm . Dijelovi korpusa i leđa ormara, a koji nisu vidljivi obrađuju se ABS trakom debljine $0,4\text{ mm}$. Boja rubnih traka istovjetna je boji samih elemenata na koje se ugrađuje. Montaža elementa na zid.

NAPOMENA 1: Izvesti prema detaljima i u dogovoru s projektantima.

NAPOMENA 2: Sve mjere kontrolirati u naravi!

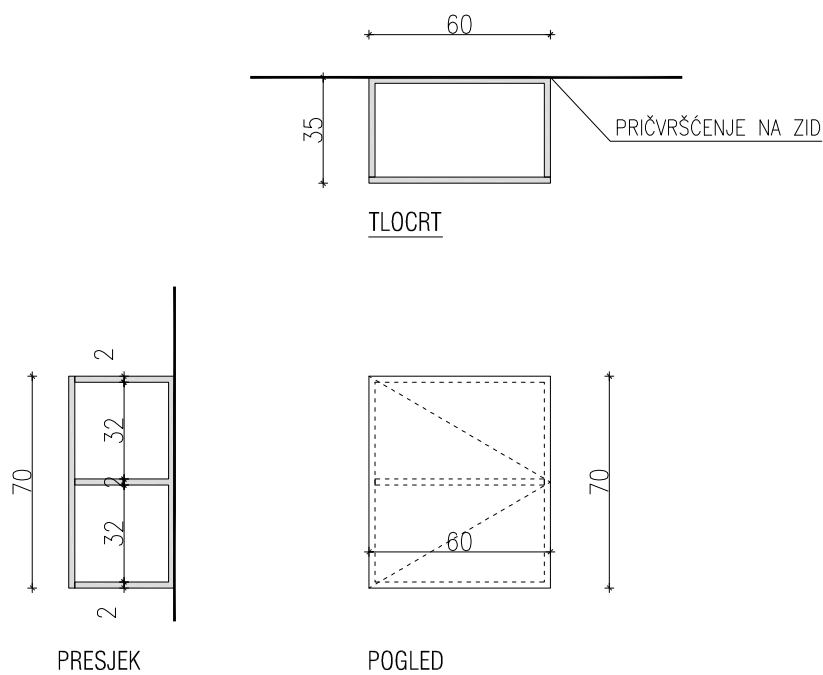

NAZIV PROJEKTA:	ADAPTACIJA DIJELA KLINIČKOG ZAVODA ZA KEMIJU KBCSM	NARUČITELJ:	Klinički Bolnički Centar 'SESTRE MILOSRDNICE' Vinogradska cesta 29, 10000 Zagreb	FAZA IZRADE:	PROJEKT OPREME
GRAĐEVINA:	KLINIČKI ZAVOD ZA KEMIJU prizemlje zgrade br. 31	IZVRŠITELJ:	ANINA D.O.O. ZA ARHITEKTURU GAJEVA 24, DUGA RESA	SADRŽAJ LISTA:	SHEME NAMJEŠTAJA
LOKACIJA:	VINOGRADSKA CESTA 29, KBC Sestre milosrdnice k.č.br.2594/1, k.o. Črnomerec	GLAVNI PROJEKTANT:	ANA BOLJAR, d.i.a.	MJ: 1:25	
		PROJEKTANT:	ISKRA KIRIN, d.i.a.	ZOP: VLAB	RUJAN 2016 LIST: 53

OPIS: Nosiva konstrukcija stola sastoji se od čeličnih "C" zidnih nosača. Sve od čeličnih profila kvadratnog presjeka dim. 20x40 mm, debljine stijenke $d=2$ mm. Konstrukcija nosača varena. Obrada profila plastifikacijom u boji po izboru projektanta. Police se postavljaju i pričvršćuju na konzolne dijelove "C" nosača. Gornja polica dimenzija 30x60cm; donja polica dimenzija 28x60cm. Izvode se od HPL kompakt ploče debljine 13mm. Jezgra ploče crne boje, vanjski dekorativni sloj u boji po izboru projektanta. Pričvršćenje police na zid.

NAPOMENA 1: Izvesti prema detaljima i u dogovoru s projektantima.

NAPOMENA 2: Sve mjere kontrolirati u naravi!

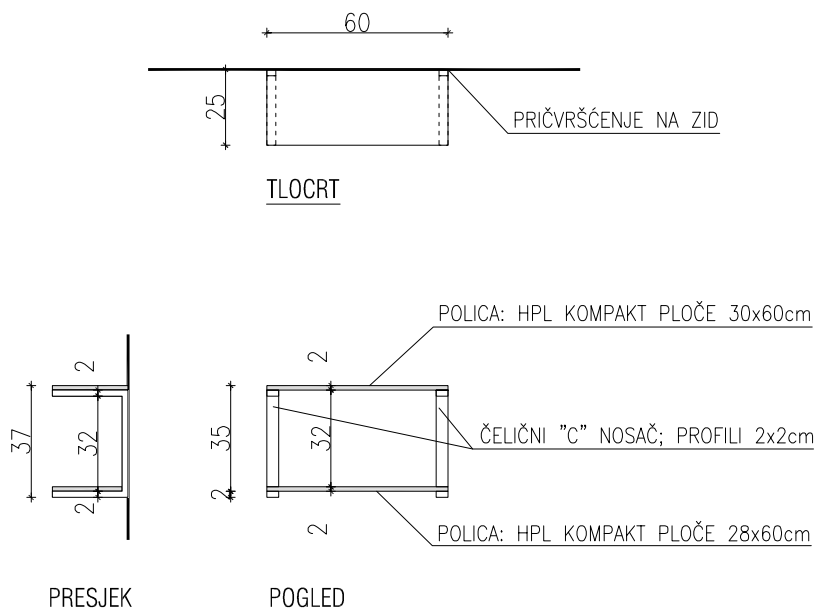

NAZIV PROJEKTA:	ADAPTACIJA DIJELA KLINIČKOG ZAVODA ZA KEMIJU KBCSM	NARUČITELJ:	Klinički Bolnički Centar 'SESTRE MILOSRDNICE' Vinogradska cesta 29, 10000 Zagreb	FAZA IZRADE:	PROJEKT OPREME
GRAĐEVINA:	KLINIČKI ZAVOD ZA KEMIJU prizemlje zgrade br. 31	IZVRŠITELJ:	ANINA D.O.O. ZA ARHITEKTURU GAJEVA 24, DUGA RESA	SADRŽAJ LISTA:	SHEME NAMJEŠTAJA
LOKACIJA:	VINOGRADSKA CESTA 29, KBC Sestre milosrdnice k.č.br.2594/1, k.o. Črnomerec	GLAVNI PROJEKTANT:	ANA BOLJAR, d.i.a.	MJ: 1:25	
		PROJEKTANT:	ISKRA KIRIN, d.i.a.	ZOP: VLAB	RUJAN 2016 LIST: 54

OPIS: Nosivi okvir staklene plohe izrađuje se od čeličnog lima debljine 0.8 cm, širina trake 22 cm. Dimenzije okvira 132x65cm, s dodatnim horizontalnim limom iste širine 22cm, na poziciji prema nacrtu. Svi čelični elementi međusobno spajani varenjem. Obrada lima plastifikacijom u boji po izboru projektanta. Staklena ploha dimenzije 133x101 cm izrađena je od kaljenog stakla debljine 8 mm. Ugrađuje se između dvije trake čeličnog lima visine 7cm na rubnom dijelu čeličnog okvira. Spojeve riješiti na način da se osigura stabilnost i čvrstoća staklene plohe.

NAPOMENA 1: Izvesti prema detaljima i u dogovoru s projektantima.

NAPOMENA 2: Sve mjere kontrolirati u naravi!

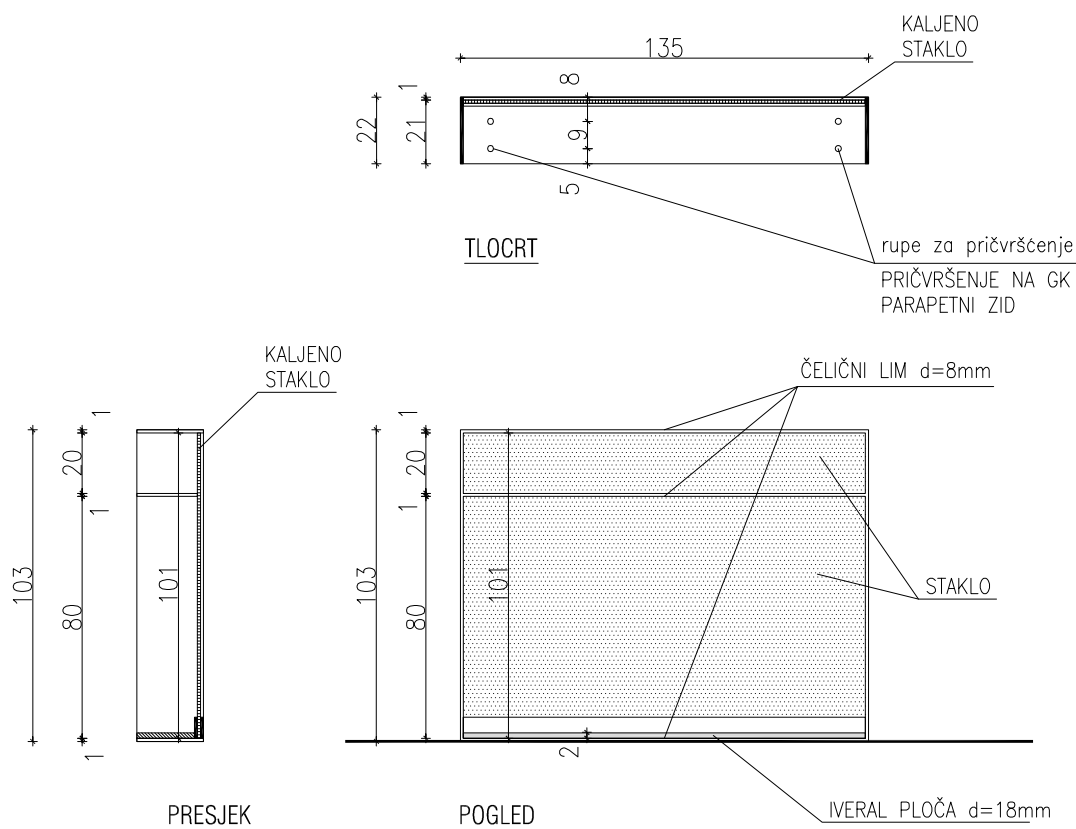

NAZIV PROJEKTA:	ADAPTACIJA DIJELA KLINIČKOG ZAVODA ZA KEMIJU KBCSM	NARUČITELI:	Klinički Bolnički Centar 'SESTRE MILOSRDNICE' Vinogradska cesta 29, 10000 Zagreb	FAZA IZRADE:	PROJEKT OPREME
GRAĐEVINA:	KLINIČKI ZAVOD ZA KEMIJU prizemlje zgrade br. 31	IZVRŠITELI:	ANINA D.O.O. ZA ARHITEKTURU GAJEVA 24, DUGA RESA	SADRŽAJ LISTA:	HEME NAMJEŠTAJA
LOKACIJA:	VINOGRADSKA CESTA 29, KBC Sestre milosrdnice k.č.br.2594/1, k.o. Črnomerec	GLAVNI PROJEKTANT:	ANA BOLJAR, d.i.a.	MJ: 1:25	
		PROJEKTANT:	ISKRA KIRIN, d.i.a.	ZOP: VLAB	RUJAN 2016 LIST: 56

OPIS: Materijal korpusa, vratnica i polica prikazanog elementa je iverica $d=18\text{mm}$ obrađena melaminskom folijom debljine $0,4\text{ mm}$ u boji po izboru projektanta. Police se fiksiraju pomoću okova koji omogućuje pomicanje polica po visini bez upotrebe alata. Uključena izvedba okova koja blokira police od klizanja po nosaču. Svi vidljivi i izloženi dijelovi korpusa obrađuju se ABS rubnom trakom debljine 2 mm . Dijelovi korpusa i leđa ormara, a koji nisu vidljivi obrađuju se ABS trakom debljine $0,4\text{ mm}$. Boja rubnih traka istovjetna je boji samih elemenata. Element na kotačićima za mekane podove, oznake W.

NAPOMENA 1: Izvesti prema detaljima i u dogovoru s projektantima.

NAPOMENA 2: Sve mjere kontrolirati u naravi!

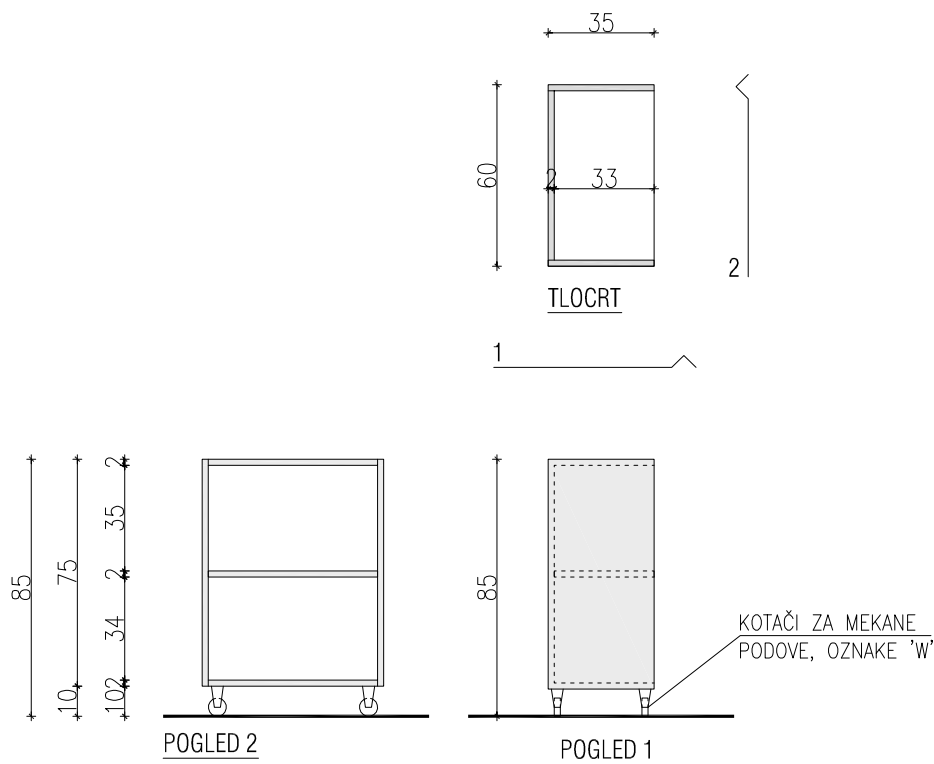

NAZIV PROJEKTA:	ADAPTACIJA DIJELA KLINIČKOG ZAVODA ZA KEMIJU KBCSM	NARUČITELJ:	Klinički Bolnički Centar 'SESTRE MILOSRDNICE' Vinogradska cesta 29, 10000 Zagreb	FAZA IZRADE:	PROJEKT OPREME
GRAĐEVINA:	KLINIČKI ZAVOD ZA KEMIJU prizemlje zgrade br. 31	IZVRŠITELJ:	ANINA D.O.O. ZA ARHITEKTURU GAJEVA 24, DUGA RESA	SADRŽAJ LISTA:	HEME NAMJEŠTAJA
LOKACIJA:	VINOGRADSKA CESTA 29, KBC Sestre milosrdnice k.č.br.2594/1, k.o. Črnomerec	GLAVNI PROJEKTANT:	ANA BOLJAR, d.i.a.	MJ: 1:25	
		PROJEKTANT:	ISKRA KIRIN, d.i.a.	ZOP: VLAB	RUJAN 2016 LIST: 57

OPIS: Materijal korpusa, vratnica i polica prikazanog elementa je iverica $d=18\text{mm}$ obrađena melaminskom folijom debljine $0,4\text{ mm}$ u boji po izboru projektanta. Police se fiksiraju pomoću okova koji omogućuje pomicanje polica po visini bez upotrebe alata. Uključena izvedba okova koja blokira police od klizanja po nosaču. Svi vidljivi i izloženi dijelovi korpusa obrađuju se ABS rubnom trakom debljine 2 mm . Dijelovi korpusa i leđa ormara, a koji nisu vidljivi obrađuju se ABS trakom debljine $0,4\text{ mm}$. Boja rubnih traka istovjetna je boji samih elemenata.

Element na kotačićima za mekane podove, oznake W.

NAPOMENA 1: Izvesti prema detaljima i u dogovoru s projektantima.

NAPOMENA 2: Sve mjere kontrolirati u naravi!

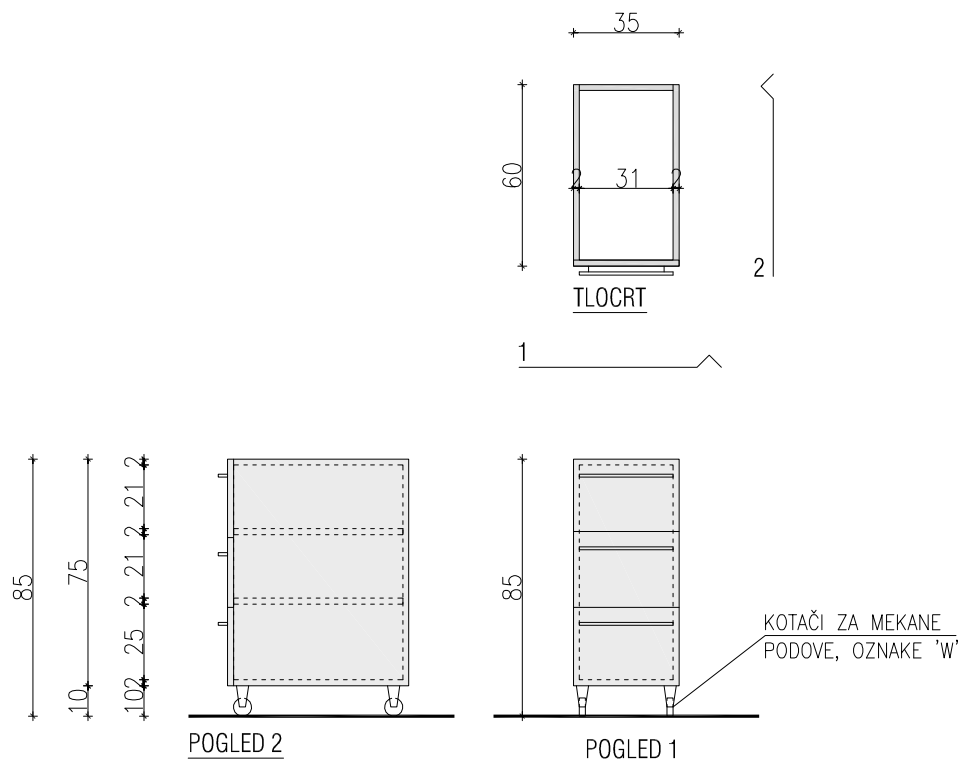

NAZIV PROJEKTA:	ADAPTACIJA DIJELA KLINIČKOG ZAVODA ZA KEMIJU KBCSM	NARUČITELJ:	Klinički Bolnički Centar 'SESTRE MILOSRDNICE' Vinogradska cesta 29, 10000 Zagreb	FAZA IZRADE:	PROJEKT OPREME
GRAĐEVINA:	KLINIČKI ZAVOD ZA KEMIJU prizemlje zgrade br. 31	IZVRŠITELJ:	ANINA D.O.O. ZA ARHITEKTURU GAJEVA 24, DUGA RESA	SADRŽAJ LISTA:	HEME NAMJEŠTAJA
LOKACIJA:	VINOGRADSKA CESTA 29, KBC Sestre milosrdnice k.č.br.2594/1, k.o. Črnomerec	GLAVNI PROJEKTANT:	ANA BOLJAR, d.i.a.	MJ: 1:25	
		PROJEKTANT:	ISKRA KIRIN, d.i.a.	ZOP: VLAB	RUJAN 2016 LIST: 58

OPIS: Materijal korpusa, vratnica i polica prikazanog elementa je iverica $d=18\text{mm}$ obrađena melaminskom folijom debljine $0,4\text{ mm}$ u boji po izboru projektanta. Police se fiksiraju pomoću okova koji omogućuje pomicanje polica po visini bez upotrebe alata. Uključena izvedba okova koja blokira police od klizanja po nosaču. Svi vidljivi i izloženi dijelovi korpusa obrađuju se ABS rubnom trakom debljine 2 mm . Dijelovi korpusa i leđa ormara, a koji nisu vidljivi obrađuju se ABS trakom debljine $0,4\text{ mm}$. Boja rubnih traka istovjetna je boji samih elemenata.

Element na kotačićima za mekane podove, oznake W.

NAPOMENA 1: Izvesti prema detaljima i u dogovoru s projektantima.

NAPOMENA 2: Sve mjere kontrolirati u naravi!

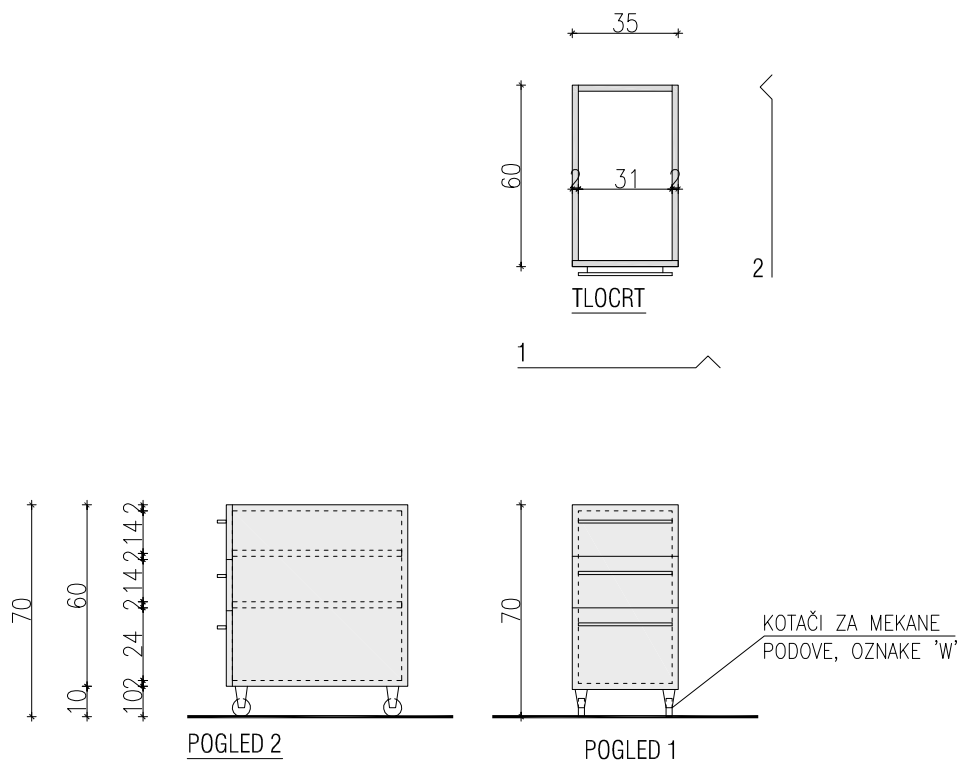

NAZIV PROJEKTA:	ADAPTACIJA DIJELA KLINIČKOG ZAVODA ZA KEMIJU KBCSM	NARUČITELJ:	Klinički Bolnički Centar 'SESTRE MILOSRDNICE' Vinogradska cesta 29, 10000 Zagreb	FAZA IZRADE:	PROJEKT OPREME
GRAĐEVINA:	KLINIČKI ZAVOD ZA KEMIJU prizemlje zgrade br. 31	IZVRŠITELJ:	ANINA D.O.O. ZA ARHITEKTURU GAJEVA 24, DUGA RESA	SADRŽAJ LISTA:	HEME NAMJEŠTAJA
LOKACIJA:	VINOGRADSKA CESTA 29, KBC Sestre milosrdnice k.č.br.2594/1, k.o. Črnomerec	GLAVNI PROJEKTANT:	ANA BOLJAR, d.i.a.	MJ: 1:25	
		PROJEKTANT:	ISKRA KIRIN, d.i.a.	ZOP: VLAB	RUJAN 2016 LIST: 59

PROJEKTIRANA OPREMA: PODPULTNI ELEMENT 60x60x85cm			OZNAKA: ED-03a		KOM: 08	
<p>OPIS: Materijal korpusa, vratnica i polica prikazanog elementa je iverica d=18mm obrađena melaminskom folijom debljine 0,4 mm u boji po izboru projektanta. Police se fiksiraju pomoću okova koji omogućuje pomicanje polica po visini bez upotrebe alata. Uključena izvedba okova koja blokira police od klizanja po nosaču. Svi vidljivi i izloženi dijelovi korpusa obrađuju se ABS rubnom trakom debljine 2 mm. Dijelovi korpusa i leđa ormara, a koji nisu vidljivi obrađuju se ABS trakom debljine 0,4 mm. Boja rubnih traka istovjetna je boji samih elemenata na koje se ugrađuje. Element na inox nožicama s mehanizmom za finu nivelaciju.</p> <p>NAPOMENA 1: Izvesti prema detaljima i u dogovoru s projektantima.</p> <p>NAPOMENA 2: Sve mjere kontrolirati u naravi!</p>						
<div><div><div><div><div><div></div><div></div><div></div><div></div><div></div><div></div><div></div><div></div><div></div><div></div><div></div><div></div><div></div><div></div><div></div><div></div><div></div><div></div><div></div><div></div><div></div><div></div><div></div><div></div><div></div><div></div><div></div><div></div><div></div><div></div><div></div><div></div><div></div><div></div><div></div><div></div><div></div><div></div><div></div><div></div><div></div><div></div><div></div><div></div><div></div><div></div><div></div><div></div><div></div><div></div><div></div><div></div><div></div><div></div><div></div><div></div><div></div><div></div><div></div><div></div><div></div><div></div><div></div><div></div><div></div><div></div><div></div><div></div><div></div><div></div><div></div><div></div><div></div><div></div><div></div><div></div><div></div><div></div><div></div><div></div><div></div><div></div><div></div><div></div><div></div><div></div><div></div><div></div><div></div><div></div><div></div><div></div><div></div><div></div><div></div><div></div><div></div><div></div><div></div><div></div><div></div><div></div><div></div><div></div><div></div><div></div><div></div><div></div><div></div><div></div><div></div><div></div><div></div><div></div><div></div><div></div><div></div><div></div><div></div><div></div><div></div><div></div><div></div><div></div><div></div><div></div><div></div><div></div><div></div><div></div><div></div><div></div><div></div><div></div><div></div><div></div><div></div><div></div><div></div><div></div><div></div><div></div><div></div><div></div><div></div><div></div><div></div><div></div><div></div><div></div><div></div><div></div><div></div><div></div><div></div><div></div><div></div><div></div><div></div><div></div><div></div><div></div><div></div><div></div><div></div><div></div><div></div><div></div><div></div><div></div><div></div><div></div><div></div><div></div><div></div><div></div><div></div><div></div><div></div><div></div><div></div><div></div><div></div><div></div><div></div><div></div><div></div><div></div><div></div><div></div><div></div><div></div><div></div><div></div><div></div><div></div><div></div><div></div><div></div><div></div><div></div><div></div><div></div><div></div><div></div><div></div><div></div><div></div><div></div><div></div><div></div><div></div><div></div><div></div><div></div><div></div><div></div><div></div><div></div><div></div><div></div><div></div><div></div><div></div><div></div><div></div><div></div><div></div><div></div><div></div><div></div><div></div><div></div><div></div><div></div><div></div><div></div><div></div><div></div><div></div><div></div><div></div><div></div><div></div><div></div><div></div><div></div><div></div><div></div><div></div><div></div><div></div><div></div><div></div><div></div><div></div><div></div><div></div><div></div><div></div><div></div><div></div><div></div><div></div><div></div><div></div><div></div><div></div><div></div><div></div><div></div><div></div><div></div><div></div><div></div><div></div><div></div><div></div><div></div><div></div><div></div><div></div><div></div><div></div><div></div><div></div><div></div><div></div><div></div><div></div><div></div><div></div><div></div><div></div><div></div><div></div><div></div><div></div><div></div><div></div><div></div><div></div><div></div><div></div><div></div><div></div><div></div><div></div><div></div><div></div><div></div><div></div><div></div><div></div><div></div><div></div><div></div><div></div><div></div><div></div><div></div><div></div><div></div><div></div><div></div><div></div><div></div><div></div><div></div><div></div><div></div><div></div><div></div><div></div><div></div><div></div><div></div><div></div><div></div><div></div><div></div><div></div><div></div><div></div><div></div><div></div><div></div><div></div><div></div><div></div><div></div><div></div><div></div><div></div><div></div><div></div><div></div><div></div><div></div><div></div><div></div><div></div><div></div><div></div><div></div><div></div><div></div><div></div><div></div><div></div><div></div><div></div><div></div><div></div><div></div><div></div><div></div><div></div><div></div><div></div><div></div><div></div><div></div><div></div><div></div><div></div><div></div><div></div><div></div><div></div><div></div><div></div><div></div><div></div><div></div><div></div><div></div><div></div><div></div><div></div><div></div><div></div><div></div><div></div><div></div><div></div><div></div><div></div><div></div><div></div><div></div><div></div><div></div><div></div><div></div><div></div><div></div><div></div><div></div><div></div><div></div><div></div><div></div><div></div><div></div><div></div><div></div><div></div><div></div><div></div><div></div><div></div><div></div><div></div><div></div><div></div><div></div><div></div><div></div><div></div><div></div><div></div><div></div><div></div><div></div><div></div><div></div><div></div><div></div><div></div><div></div><div></div><div></div><div></div><div></div><div></div><div></div><div></div><div></div><div></div><div></div><div></div><div></div><div></div><div></div><div></div><div></div><div></div><div></div><div></div><div></div><div></div><div></div><div></div><div></div><div></div><div></div><div></div><div></div><div></div><div></div><div></div><div></div><div></div><div></div><div></div><div></div><div></div><div></div><div></div><div></div><div></div><div></div><div></div><div></div><div></div><div></div><div></div><div></div><div></div><div></div><div></div><div></div><div></div><div></div><div></div><div></div><div></div><div></div><div></div><div></div><div></div><div></div><div></div><div></div><div></div><div></div><div></div><div></div><div></div><div></div><div></div><div></div><div></div><div></div><div></div><div></div><div></div><div></div><div></div><div></div><div></div><div></div><div></div><div></div><div></div><div></div><div></div><div></div><div></div><div></div><div></div><div></div><div></div><div></div><div></div><div></div><div></div><div></div><div></div><div></div><div></div><div></div><div></div><div></div><div></div><div></div><div></div><div></div><div></div><div></div><div></div><div></div><div></div><div></div><div></div><div></div><div></div><div></div><div></div><div></div><div></div><div></div><div></div><div></div><div></div><div></div><div></div><div></div><div></div><div></div><div></div><div></div><div></div><div></div><div></div><div></div><div></div><div></div><div></div><div></div><div></div><div></div><div></div><div></div><div></div><div></div><div></div><div></div><div></div><div></div><div></div><div></div><div></div><div></div><div></div><div></div><div></div><div></div><div></div><div></div><div></div><div></div><div></div><div></div><div></div><div></div><div></div><div></div><div></div><div></div><div></div><div></div><div></div><div></div><div></div><div></div><div></div><div></div><div></div><div></div><div></div><div></div><div></div><div></div><div></div><div></div><div></div><div></div><div></div><div></div><div></div><div></div><div></div><div></div><div></div><div></div><div></div><div></div><div></div><div></div><div></div><div></div><div></div><div></div><div></div><div></div><div></div><div></div><div></div><div></div><div></div><div></div><div></div><div></div><div></div><div></div><div></div><div></div><div></div><div></div><div></div><div></div><div></div><div></div><div></div><div></div><div></div><div></div><div></div><div></div><div></div><div></div><div></div><div></div><div></div><div></div><div></div><div></div><div></div><div></div><div></div><div></div><div></div><div></div><div></div><div></div><div></div><div></div><div></div><div></div><div></div><div></div><div></div><div></div><div></div><div></div><div></div><div></div><div></div><div></div><div></div><div></div><div></div><div></div><div></div><div></div><div></div><div></div><div></div><div></div><div></div><div></div><div></div><div></div><div></div><div></div><div></div><div></div><div></div><div></div><div></div><div></div><div></div><div></div><div></div><div></div><div></div><div></div><div></div><div></div><div></div><div></div><div></div><div></div><div></div><div></div><div></div><div></div><div></div><div></div><div></div><div></div><div></div><div></div><div></div><div></div><div></div><div></div><div></div><div></div><div></div><div></div><div></div><div></div><div></div><div></div><div></div><div></div><div></div><div></div><div></div><div></div><div></div><div></div><div></div><div></div><div></div><div></div><div></div><div></div><div></div><div></div><div></div><div></div><div></div><div></div><div></div><div></div><div></div><div></div><div></div><div></div><div></div><div></div><div></div><div></div><div></div><div></div><div></div><div></div><div></div><div></div><div></div><div></div><div></div><div></div><div></div><div></div><div></div><div></div><div></div><div></div><div></div><div></div><div></div><div></div><div></div><div></div><div></div><div></div><div></div><div></div><div></div><div></div><div></div><div></div><div></div><div></div><div></div><div></div><div></div><div></div><div></div><div></div><div></div><div></div><div></div><div></div><div></div><div></div><div></div><div></div><div></div><div></div><div></div><div></div><div></div><div></div><div></div><div></div><div></div><div></div><div></div><div></div><div></div><div></div><div></div><div></div><div></div><div></div><div></div><div></div><div></div><div></div><div></div><div></div><div></div><div></div><div></div><div></div><div></div><div></div><div></div><div></div><div></div><div></div><div></div><div></div><div></div><div></div><div></div><div></div><div></div><div></div><div></div><div></div><div></div><div></div><div></div><div></div><div></div><div></div><div></div><div></div><div></div><div></div><div></div><div></div><div></div><div></div><div></div><div></div><div></div><div></div><div></div><div></div><div></div><div></div><div></div><div></div><div></div><div></div><div></div><div></div><div></div><div></div><div></div><div></div><div></div><div></div><div></div><div></div><div></div><div></div><div></div><div></div><div></div><div></div><div></div><div></div><div></div><div></div><div></div><div></div><div></div><div></div><div></div><div></div><div></div><div></div><div></div><div></div><div></div><div></div><div></div><div></div><div></div><div></div><div></div><div></div><div></div><div></div><div></div><div></div><div></div><div></div><div></div><div></div><div></div><div></div><div></div><div></div><div></div><div></div><div></div><div></div><div></div><div></div><div></div><div></div><div></div><div></div><div></div><div></div><div></div><div></div><div></div><div></div><div></div><div></div><div></div><div></div><div></div><div></div><div></div><div></div><div></div><div></div><div></div><div></div><div></div><div></div><div></div><div></div><div></div><div></div><div></div><div></div><div></div><div></div><div></div><div></div><div></div><div></div><div></div><div></div><div></div><div></div><div></div><div></div><div></div><div></div><div></div><div></div><div></div><div></div><div></div><div></div><div></div><div></div><div></div><div></div><div></div><div></div><div></div><div></div><div></div><div></div><div></div><div></div><div></div><div></div><div></div><div></div><div></div><div></div><div></div><div></div><div></div><div></div><div></div><div></div><div></div><div></div><div></div><div></div><div></div><div></div><div></div><div></div><div></div><div></div><div></div><div></div><div></div><div></div><div></div><div></div><div></div><div></div><div></div><div></div><div></div><div></div><div></div><div></div><div></div><div></div><div></div><div></div><div></div><div></div><div></div><div></div><div></div><div></div><div></div><div></div><div></div><div></div><div></div><div></div><div></div><div></div><div></div><div></div><div></div><div></div><div></div><div></div><div></div><div></div><div></div><div></div><div></div><div></div><div></div><div></div><div></div><div></div><div></div><div></div><div></div><div></div><div></div><div></div><div></div><div></div><div></div><div></div><div></div><div></div><div></div><div></div><div></div><div></div><div></div><div></div><div></div><div></div><div></div><div></div><div></div><div></div><div></div><div></div><div></div><div></div><div></div><div></div><div></div><div></div><div></div><div></div><div></div><div></div><div></div><div></div><div></div><div></div><div></div><div></div><div></div><div></div><div></div><div></div><div></div><div></div><div></div><div></div><div></div><div></div><div></div><div></div><div></div><div></div><div></div><div></div><div></div><div></div><div></div><div></div><div></div><div></div><div></div><div></div><div></div><div></div><div></div><div></div><div></div><div></div><div></div><div></div><div></div><div></div><div></div><div></div><div></div><div></div><div></div><div></div><div></div><div></div><div></div><div></div><div></div><div></div><div></div><div></div><div></div><div></div><div></div><div></div><div></div><div></div><div></div><div></div><div></div><div></div><div></div><div></div><div></div><div></div><div></div><div></div><div></div><div></div><div></div><div></div><div></div><div></div><div></div><div></div><div></div><div></div><div></div><div></div><div></div><div></div><div></div><div></div><div></div><div></div><div></div><div></div><div></div><div></div><div></div><div></div><div></div><div></div><div></div><div></div><div></div><div></div><div></div><div></div><div></div><div></div><div></div><div></div><div></div><div></div><div></div><div></div><div></div><div></div><div></div><div></div><div></div><div></div><div></div><div></div><div></div><div></div><div></div><div></div><div></div><div></div><div></div><div></div><div></div><div></div><div></div><div></div><div></div><div></div><div></div><div></div><div></div><div></div><div></div><div></div><div></div><div></div><div></div><div></div><div></div><div></div><div></div><div></div><div></div><div></div><div></div><div></div><div></div><div></div><div></div><div></div><div></div><div></div><div></div><div></div><div></div><div></div><div></div><div></div><div></div><div></div><div></div><div></div><div></div><div></div><div></</div></div></div></div></div></div>						

OPIS: Materijal korpusa, vratnica i polica prikazanog elementa je iverica $d=18\text{mm}$ obrađena melaminskom folijom debljine $0,4\text{ mm}$ u boji po izboru projektanta. Police se fiksiraju pomoću okova koji omogućuje pomicanje polica po visini bez upotrebe alata. Uključena izvedba okova koja blokira police od klizanja po nosaču. Svi vidljivi i izloženi dijelovi korpusa obrađuju se ABS rubnom trakom debljine 2 mm . Dijelovi korpusa i leđa ormara, a koji nisu vidljivi obrađuju se ABS trakom debljine $0,4\text{ mm}$. Boja rubnih traka istovjetna je boji samih elemenata. Element na kotačićima za mekane podove, oznake W.

NAPOMENA 1: Izvesti prema detaljima i u dogovoru s projektantima.

NAPOMENA 2: Sve mjere kontrolirati u naravi!

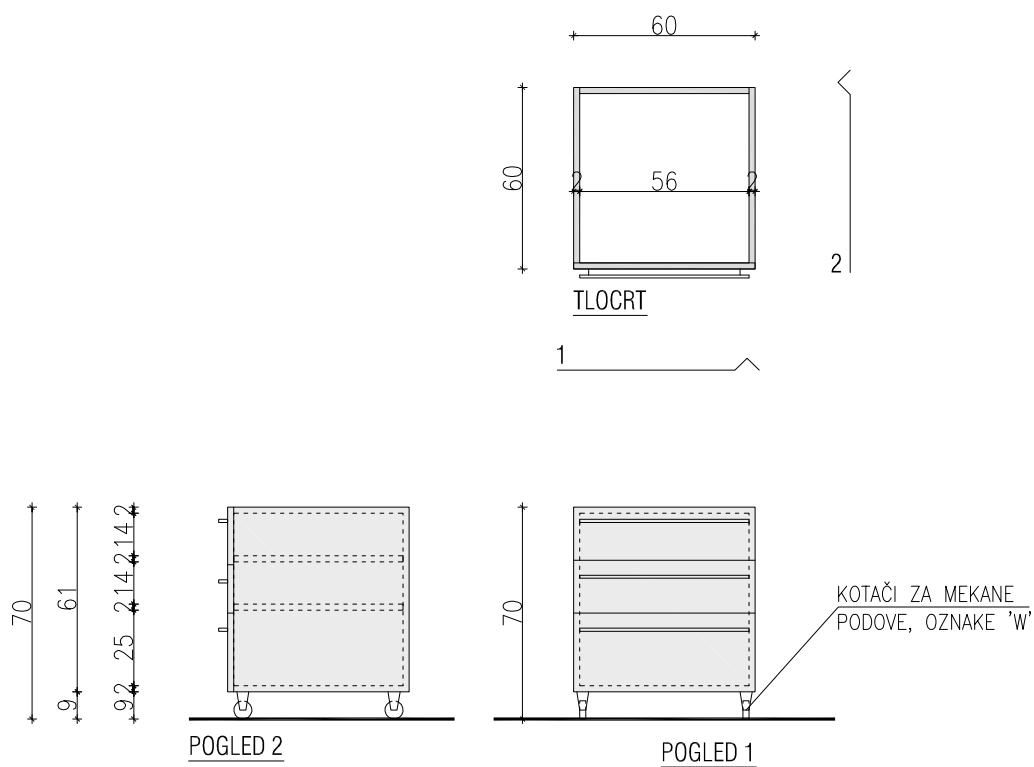

NAZIV PROJEKTA:	ADAPTACIJA DIJELA KLINIČKOG ZAVODA ZA KEMIJU KBCSM	NARUČITELJ:	Klinički Bolnički Centar 'SESTRE MILOSRDNICE' Vinogradska cesta 29, 10000 Zagreb	FAZA IZRADE:	PROJEKT OPREME
GRAĐEVINA:	KLINIČKI ZAVOD ZA KEMIJU prizemlje zgrade br. 31	IZVRŠITELJ:	ANINA D.O.O. ZA ARHITEKTURU GAJEVA 24, DUGA RESA	SADRŽAJ LISTA:	SHEME NAMJEŠTAJA
LOKACIJA:	VINOGRADSKA CESTA 29, KBC Sestre milosrdnice k.č.br.2594/1, k.o. Črnomerec	GLAVNI PROJEKTANT:	ANA BOLJAR, d.i.a.	MJ: 1:25	
		PROJEKTANT:	ISKRA KIRIN, d.i.a.	ZOP: VLAB	RUJAN 2016 LIST: 61

OPIS: Materijal korpusa, vratnica i polica prikazanog elementa je iverica $d=18\text{mm}$ obrađena melaminskom folijom debljine 0,4 mm u boji po izboru projektanta. Police se fiksiraju pomoću okova koji omogućuje pomicanje polica po visini bez upotrebe alata. Uključena izvedba okova koja blokira police od klizanja po nosaču. Svi vidljivi i izloženi dijelovi korpusa obrađuju se ABS rubnom trakom debljine 2 mm. Dijelovi korpusa i leđa ormara, a koji nisu vidljivi obrađuju se ABS trakom debljine 0,4 mm. Boja rubnih traka istovjetna je boji samih elemenata. Element na inox nožicama s mehanizmom za finu nivelaciju.

NAPOMENA 1: Izvesti prema detaljima i u dogovoru s projektantima.

NAPOMENA 2: Sve mjere kontrolirati u naravi!

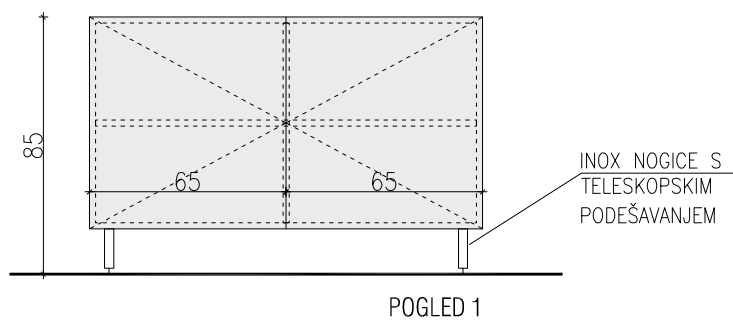
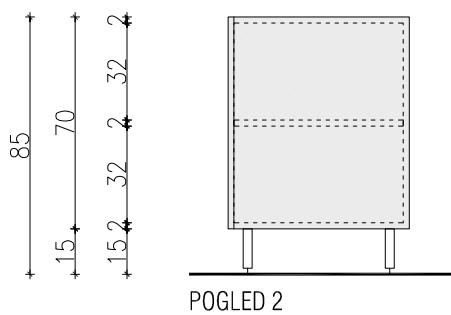
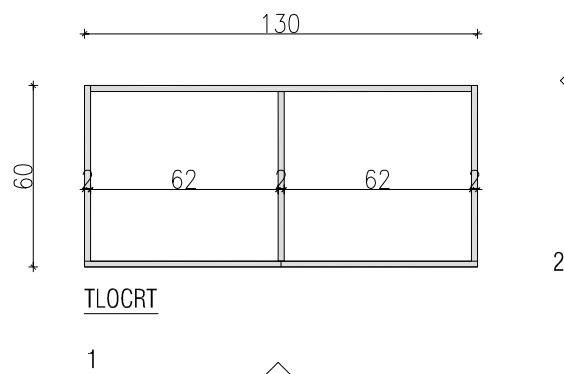

NAZIV PROJEKTA:	ADAPTACIJA DIJELA KLINIČKOG ZAVODA ZA KEMIJU KBCSM	NARUČITELJ:	Klinički Bolnički Centar 'SESTRE MILOSRDNICE' Vinogradska cesta 29, 10000 Zagreb	FAZA IZRADE:	PROJEKT OPREME
GRAĐEVINA:	KLINIČKI ZAVOD ZA KEMIJU prizemlje zgrade br. 31	IZVRŠITELJ:	ANINA D.O.O. ZA ARHITEKTURU GAJEVA 24, DUGA RESA	SADRŽAJ LISTA:	SHEME NAMJEŠTAJA
LOKACIJA:	VINOGRADSKA CESTA 29, KBC Sestre milosrdnice k.č.br.2594/1, k.o. Črnomerec	GLAVNI PROJEKTANT:	ANA BOLJAR, d.i.a.	MJ: 1:25	
		PROJEKTANT:	ISKRA KIRIN, d.i.a.	ZOP: VLAB	RUJAN 2016 LIST: 62

OPIS: Nosač je izrađen od čeličnog lima debljine 0.6mm, plastificiran u boji po izboru projektanta. Svi spojevi vareni. Nosač oznake NR pričvršćuje se na noge *laboratorijskih pulteva* (oznaka PU), dok se nosač oznake NR' pričvršćuje na noge *radnog stola* (oznaka ST). Pričvršćenje pomoću plastificiranog čeličnog "L" profila dim. 3x3x55 cm u boji po izboru projektanta.

NAPOMENA 1: Izvesti prema detaljima i u dogovoru s projektantima.

NAPOMENA 2: Sve mjere kontrolirati u naravi!

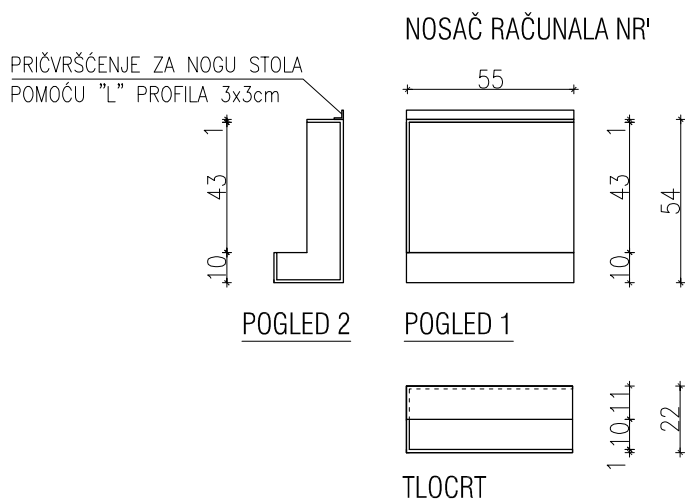
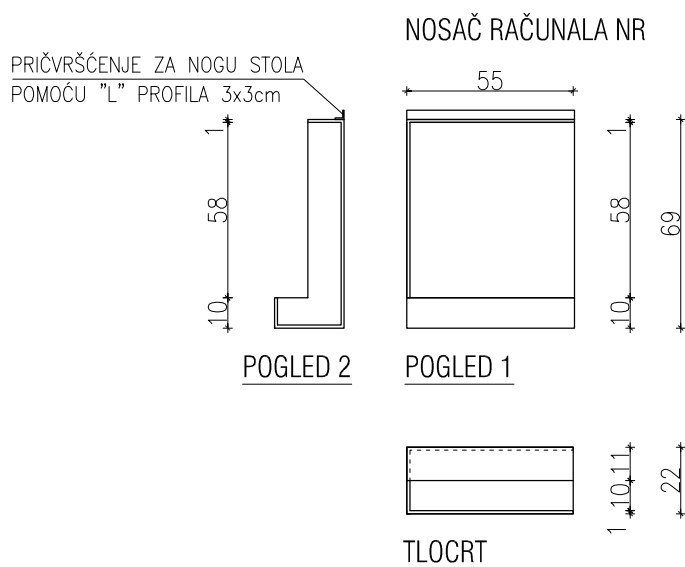

NAZIV PROJEKTA:	ADAPTACIJA DIJELA KLINIČKOG ZAVODA ZA KEMIJU KBCSM	NARUČITELJ:	Klinički Bolnički Centar 'SESTRE MILOSRDNICE' Vinogradska cesta 29, 10000 Zagreb	FAZA IZRADE:	PROJEKT OPREME
GRAĐEVINA:	KLINIČKI ZAVOD ZA KEMIJU prizemlje zgrade br. 31	IZVRŠITELJ:	ANINA D.O.O. ZA ARHITEKTURU GAJEVA 24, DUGA RESA	SADRŽAJ LISTA:	HEME NAMJEŠTAJA
LOKACIJA:	VINOGRADSKA CESTA 29, KBC Sestre milosrdnice k.č.br.2594/1, k.o. Črnomerec	GLAVNI PROJEKTANT:	ANA BOLJAR, d.i.a.	MJ: 1:25	
		PROJEKTANT:	ISKRA KIRIN, d.i.a.	ZOP: VLAB	RUJAN 2016 LIST: 63